



Criterion 2 - Teaching-learning and Evaluation

Key Indicator 2.3 Teaching- Learning Process

Metric No. 2.3.1

Student centric methods, such as experiential learning, participative learning and problem solving methodologies are used for enhancing learning experiences.

SLOW AND ADVANCED LEARNERS

PDEA's
Waghire College of Arts, Commerce & Science,
Saswad

NOTICE

Date-22/08/2023

All the students of FYBA are informed that there will be Slow & Advance Learners Exam on date 26/08/2023 (Saturday) at 10:15am to 12:15pm. Attendance is compulsory.

Co-ordinator

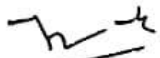
HOD
22/08/2023

Vice-Principal

PRINCIPAL
Waghire College, Saswad
Tal. Furandar, Dist. Pune.

Pune District Education Association
Waghire College of Arts, Commerce & Science, Saswad
Tal Purandar Dist, Pune



Arts

Result of Slow and Advanced Learners 2023-24

TOTAL NO OF STUDENTS	276
NO OF STUDENTS APPEARED	143
ABSENT	133
PASS	123
FAIL	23
RESULT	86.01 %
ADVANCED LEARNERS	18
SLOW LEARNERS	25

Subh Shikole MS
COORDINATOR

[Signature]
HEAD
DEPARTMENT OF ENGLISH
WAGHIRE COLLEGE SASWAD

[Signature]
PRINCIPAL
Waghire College, Saswad,
Tal. Purandar, Dist. Pune

PDEA's
Waghire College of Arts Commerce and Science Saswad
Remedial Coaching

12th February 2024 to 24th February 2024

NOTICE

Date: 09/02/2024

All students of F.Y.B.A. are hereby informed that "Remedial Classes" are being arranged for students enlisted below in the college from 12th February 2024 to 24th February 2024. So that appropriate assistance may be provided to them. Students are expected to attend the Lectures regularly as per the attached Timetable from 12th February 2024 to 24th February 2024. **Further students may note that**

1. Classes will be held for the listed students as per the Timetable.
2. It is compulsory for the students to attend these Remedial classes regularly.

Shilpa
Shilpa M
Coordinator

Shilpa
Vice Principal

Shilpa
PRINCIPAL
Waghire College Saswad
Tal. Purandar, Dist. Pune.

PDEA'S
WAGHIRE COLLEGE OF ARTS, COMMERCE & SCIENCE, SASWAD
REMEDIAL TEACHING

12th February 2024 to 24th February 2024

OBJECTIVES:-

- To Diagnose Learning Difficulties
- Improve Academic Performance
- Enhance Capabilities by Guidance and Motivation
- To Help in Difficult Areas
- Develop Effective Learning Strategies
- To Monitor Student Progress

REMEDIAL COACHING
ACADEMIC YEAR 2023-2024

SCHEDULE

Session	Time	Mon 12/02/2024	Tue 13/02/2024	Wed 14/02/2024	Thurs 15/02/2024	Fri 16/02/2024	Sat 17/02/2024
I	11:15 am To 12:00pm	English Prof. Shinde M.S.	Geography Prof. Bhosale S.S	Marathi Dr. Gadhawe K.R.	Psychology Prof. Shishupal V.S.	Psychology Prof. Bagade R.A.	Geography Prof. Bhosale S.R.
II	12:00 pm To 12:45 pm	Economics Dr. Magar A.G.	Political Science Prof. Ujagare D.B.	Hindi Prof. Zol A.S.	Economics Dr. Magar A.G.	English Prof. Khare.A.A	Political Science Prof. Ujagare D.B.

Session	Time	Tue 20/02/2024	Wed 21/02/2024	Thurs 22/02/2024	Fri 23/02/2024	Sat 24/02/2024
I	11:15am To 12:00pm	Marathi Dr. Gadhawe K.R.	Geography Prof. Bhosale S.S	Economics Dr. Magar A.G.	English Prof. Misal S.K.	English Prof. Khare.A.A
II	12:00 pm To 12:45 pm	Hindi Prof. Zol A.S.	English Prof. Misal S.K.	Psychology Prof. Shishupal V.S.	English Prof. Shinde M.S.	Economics Dr. Magar A.G.

Shinde M.S.
Coordinator

[Signature]
Vice Principal

[Signature]
PRINCIPAL
Waghire College, Saswad
Tal. Purandar, Dist. Pune.

Date- 11/09/2023

Pune District Education Association's

Waghire Arts Commerce and Science College, Saswad

Tal. Purandar Dist. Pune

Department of Commerce



Instructions for F.Y. B. Com students

First year commerce students are advised that slow learners and advanced learners exam will be held on 16th September 2023 from 9.30 am to 11.00 am.

The examination will be held for the following subjects.

1 Business Mathematics (50 Marks)

2 Financial Accounting (50 Marks)

A total of 100 marks (50 marks for each subject) will be taken. However, students should note that examination is compulsory for all F.Y. B.Com. students.

Dr. Kamthe Madhavi
(Coordinator)

Head-Department of Commerce
Waghire College, Saswad

Vice-Principal
Waghire College, Saswad
Tal. Purandar, Dist. Pune.

PRINCIPAL
Waghire College, Saswad
Tal. Purandar, Dist. Pune

Date- 08/09/2023

Pune District Education Association's
Waghire Arts Commerce and Science College, Saswad
Tal. Purandar Dist. Pune
Department of Commerce



Instructions for Professors

Slow learners and advanced learner's exam of first year commerce class students has been organized on 16th September 2023 and the said exam will be held for the following subjects.

- 1 Business Mathematics (50 Marks)
- 2 Financial Accounting (50 Marks)

However, it is requested that the concerned professors teaching this class should prepare the question papers of the above subjects and submit them in the examination department on Tuesday 12th September by 10 am.

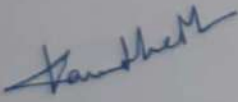
Dr. Kamthe Madhavi
(Coordinator)

Head-Department of Commerce
Waghire College, Saswad

Vice-Principal
Waghire College, Saswad
Tal. Purandar, Dist. Pune.

PRINCIPAL
Waghire College, Saswad
Tal. Purandar, Dist. Pune

Pune District Education Association
Waghire Arts Commerce and Science College, Saswad
Tal. Purandar Dist. Pune
Department of Commerce



Result of Slow & Advanced Learners 2023-24

Total Number of Students	274
No. of Students appeared	251
Absent	23
Pass	232
Failed	39
Result	83.19%
Advanced learner	64
Slow learner	39

Dr. Kamthe Madhavi
(Coordinator)

Head-Department of Commerce
Waghire College, Saswad

Vice-Principal
Waghire College, Saswad
Tal. Purandar, Dist. Pune.

PRINCIPAL
Waghire College, Saswad
Tal. Purandar, Dist. Pune.

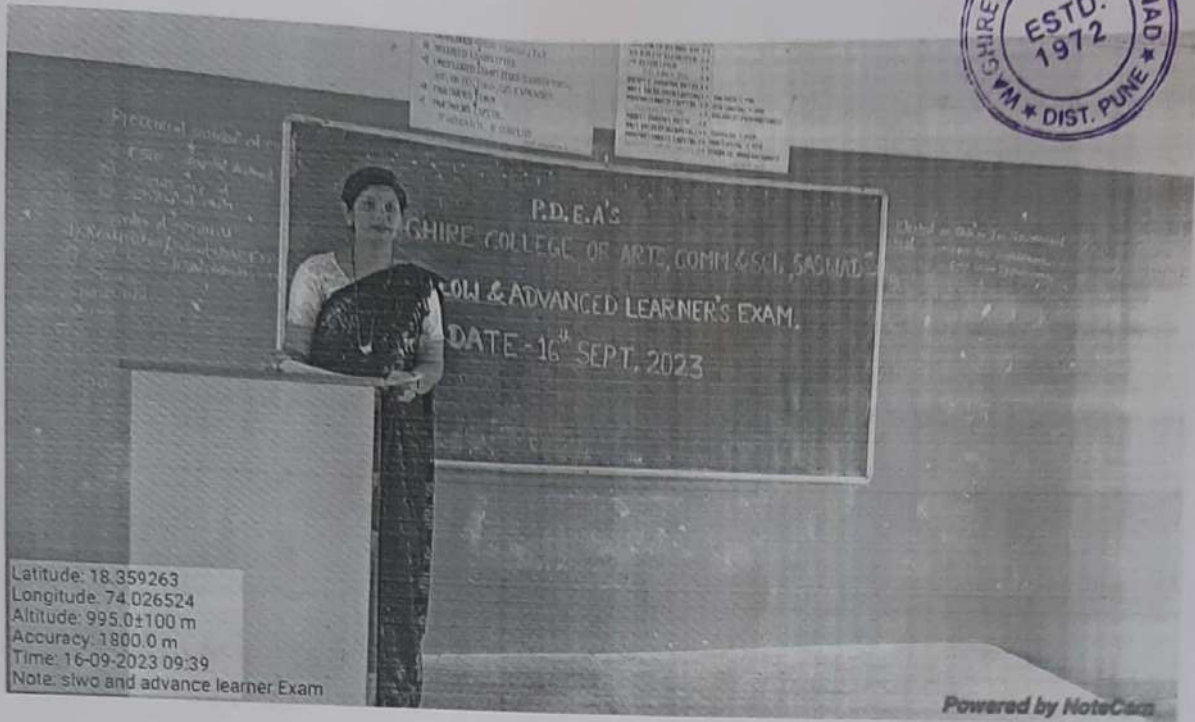

Latitude: 18.359263
Longitude: 74.026524
Altitude: 995.0±100 m
Accuracy: 1800.0 m
Time: 16-09-2023 09:39
Note: siwo and advance learner Exam

Powered by NoteCam



Latitude: 18.359232
Longitude: 74.026156
Elevation: 801.94±14 m
Accuracy: 1800.0 m
Time: 16-09-2023 09:43
Note: siwo and advance learner Exam

Powered by NoteCam

[Handwritten Signature]
Co-ordinator

[Handwritten Signature]
Head-Department of Commerce
Waghire College, Saswad

[Handwritten Signature]
Vice-Principal
Waghire College, Saswad
Tal. Purandar, Dist. Pune.

[Handwritten Signature]
PRINCIPAL
Waghire College, Saswad
Tal. Purandar, Dist. Pune.



Latitude: 18.35479
Longitude: 74.025552
Elevation: 801.94±12 m
Accuracy: 77.6 m
Time: 16-09-2023 09:41
Note: slow and advance learner Exam

Powered by NoteCam

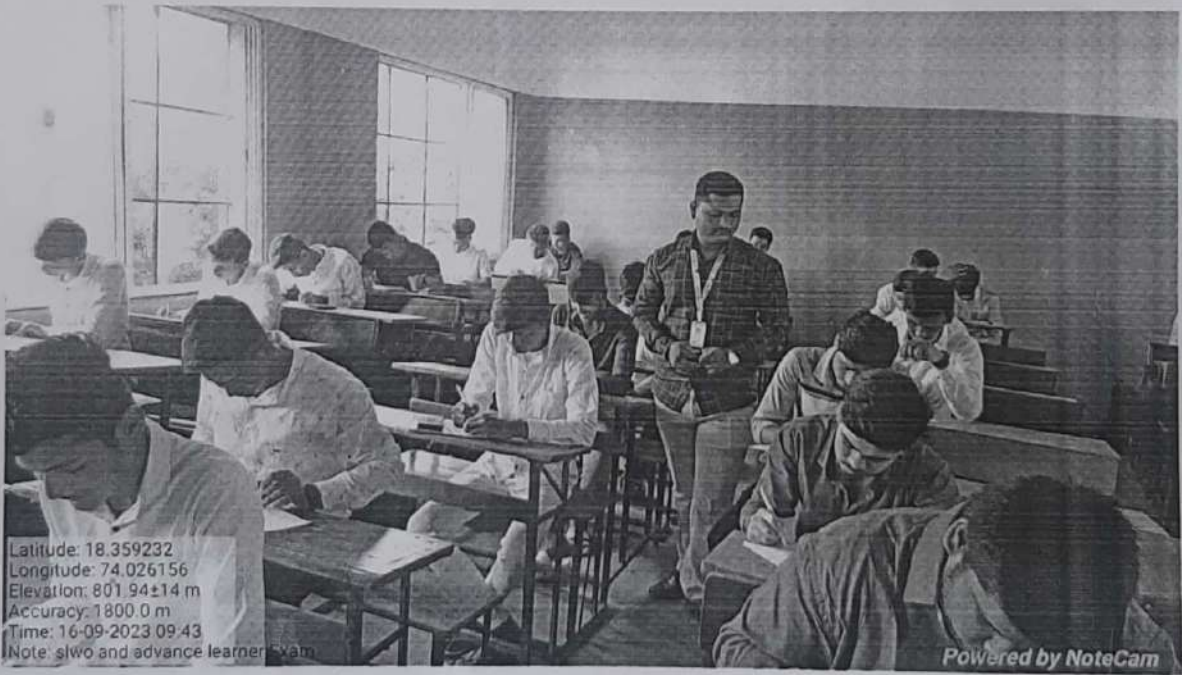

Latitude: 18.359232
Longitude: 74.026156
Elevation: 801.94±14 m
Accuracy: 1800.0 m
Time: 16-09-2023 09:43
Note: slow and advance learner Exam

Powered by NoteCam

Santhosh
Co-ordinator

[Signature]
Head-Department of Commerce
Waghire College, Saswad

[Signature]
Vice-Principal
Waghire College, Saswad
Tal. Purandar, Dist. Pune.

[Signature]
PRINCIPAL
Waghire College, Saswad
Tal. Purandar, Dist. Pune

Pune District Education Association's
Waghire College of Arts, Commerce & Science, Saswad
A/P - Saswad, Tal - Purandar , Dist - Pune, Pin - 412301
Academic Year: 2023-2024 Course: B.Sc. (Computer Science)
Class: F.Y.B.Sc. (Comp.Sci.)
Subject :-Slow & Advanced Learners

Full Name Student

Sr. No	Seat No	Slow Learner <40%	Obtained Marks Out off 75
1	2302	ALGUDE PRANAV EKNATH	21
2	2306	CHAVAN ARATI DNYANESHWAR	26
3	2307	CHAVAN SOHAM GANESH	25
4	2318	GUPTA JANVI GUDDU	25
5	2322	HOLE ADITYA SANTOSH	26
6	2332	JAGTAP YASH SUNIL	24
7	2334	JOGAI SAHIL SHAMU	28
8	2342	KAMTHE RUTUJA VISHWAS	25
9	2351	KUNJIR ARYA MAHESH	25
10	2357	MEMANE SNEHA GANESH	25
11	2363	PAWAR SHWETA NAMDEV	25
12	2376	SHINDE ROSHAN RAGHU	25
13	2381	TAMHANE GANESH RAMDAS	11
14	2384	VALIYAPARAMBATH ANASWARA P.	29
15	2387	ZENDE SHREYASH DNYANESHWAR	21

Sr. No	Seat No	Advanced Learner >70%	Obtained Marks Out off 75
1	2303	BARGE DEVIDAS RAJENDRA	55
2	2304	BHOSALE SANIKA SANTOSH	55
3	2309	DAGADE PRANITA BALAKU	56
4	2328	JAGTAP RADHIKA PRAKASH	53
5	2350	KUMBHARKAR RUTUJA PANDURANG	58
6	2379	SHIRSAT TANUJA RAMESH	53
7	2385	WAGHACHOURE SAKSHI BALASO	63



Pune District Education Association'S

Waghire College of Arts, Commerce and Science, Saswad.

SLOW AND ADVANCED LEARNER

EXAMINATION

JULY-2023

STAFF NOTICE

10/07/2023

All the Teachers of F.Y.B.Sc. are hereby informed that arrange the examination regarding **SLOW AND ADVANCED LEARNER** of your **subject 20 MCQs** and submit the result on or before **18/07/2023**

This examination is compulsory for all the FYBSc Student.

Co-ordinator

(Dr.N.R.Kamble)

Co-Ordinator
Science Faculty
Co-ordinator
Waghire College, Saswad,
Tal. Purandar, Dist. Pune.

PRINCIPAL
Waghire College, Saswad
Tal. Purandar, Dist. Pune.

Pune District Education Association's



Waghire College of Arts, Commerce and Science, Saswad.

SLOW AND ADVANCED LEARNER

EXAMINATION

2023-24

STUDENT NOTICE

10/07/2023

All the F.Y.B.Sc. Students are hereby informed that there will be an examination regarding **SLOW AND ADVANCED LEARNER**. This examination contains 80 MCQ questions, 20 MCQs on each of the four principle subjects of FYBSc. Examination will be conducted on **24/07/2023 at 01:00pm to 02:30pm**

This examination is compulsory for all the FYBSc Student.

Co-ordinator

(Dr.N.R.Kamble)

Science

Co-Ordinator

Science Faculty

**Waghire College, Saswad,
Tal. Purandar, Dist. Pune.**

Principal

**Waghire College, Saswad
Tal. Purandar, Dist. Pune.**

PDEA'S
 WAGHIRE COLLEGE OF ARTS COMMERCE AND SCIENCE,
 SASAWAD



I Y B Sc. Slow & Advance Learner 2023-24
 ATTENDANCE
 24/07/2023

Sr No	Name of student	Sign
1)	Jagtap Vishakha Tejaji	
2)	Gajage Sahil Sameer	
3)	Deokar Sakshi Tanaji	
4)	Gaikwad Omkar Subhash	
5)	Desai Rutuja Gauravdatta	
6)	Kapare Aniket Sachin	
7)	Nhalu Neha Sanjay	
8)	Salunke Tushar Sunesh	
9)	Nevase Sakshi Tarachand	
10)	Shinde Nikhil Vinayak	
11)	Gaikwad Pradya Prakash	
12)	Mareathe Anisha Sukhadev	
13)	Khaladkar Snehal Ganesh	
14)	Parkur Shrushti Sandeep	
15)	Tanaya Ramchandra Gaikwad	
16)	Shekh Parvati Meheraji	
17)	Thorat Tanuja Sambhaji	
18)	Chavan Ashwini Vijay	
19)	Pawar Ankita Ramdas	
20)	Kapare Snehal Maruti	
21)	Ahorade Pratiksha Sambhaji	
22)	Dodake Nisarg Ashok	
23)	Shelar Yashashri Tahindar	
24)	Kakade Sai Avinash	
25)	Pawar Azehi Balasaheb	

PRINCIPAL

Waghire College, Saswad
 Tal. Purandar, Dist. Pune.

PIDEA'S
WAGHIRE COLLEGE OF ARTS, COMMERCE AND SCIENCE.
SASAWAD
F.Y.B.Sc. Slow & Advance Learner 2023-24
ATTENDANCE
24/07/2023



Sr No	Name of student	Sign
1)	Satish... (faded)	(signature)
2)	Jadhav Peachi Kushee	(signature)
3)	Hirave Ritesh Appaso	(signature)
4)	Mhangade Suhani Ganes.	(signature)
5)	Badathe Sheavaini Rohida	(signature)
6)	Batte Dendatta Sabyawar	(signature)
7)	Nanaware Gayabai Tushar	(signature)
8)	Kumbharwar Sushonjay Anil	(signature)
9)	Kumbharkar Akanksha vijay	(signature)
10)	Kacham Anshukumar Nitin	(signature)
11)	Akshada Parakush Shinde	(signature)
12)	Nishad Deepika Jyoti	(signature)
13)	Raskar Rutuja Dattakrishna	(signature)
14)	Shaikh Aman Adif	(signature)
15)	Famthe Anji Dhananjay	(signature)
16)	Jagtap Anand mahendra	(signature)
17)	Thepate Pooja Vitthal	(signature)
18)	Mandhane Rajal Dadasa	(signature)
19)	Taware Rutuja sparad	(signature)
20)	Bhosale sejal Rajendra	(signature)
21)	Shelar Vaishnavi Sachin	(signature)
22)	Shivtaze Sakshi chandev	(signature)
23)	Khopade sanika santosh	(signature)
24)	Jadhav Shital Anil	(signature)

PRINCIPAL
Waghire College, Sasawad
Tal. Purandar, Dist. Pune.



PDFA'S
WAGHIRE COLLEGE OF ARTS COMMERCE AND SCIENCE,
SASAWAD
F Y B.Sc. Slow & Advance Learner 2023-24
ATTENDANCE
24/07/2023

Sr No	Name of student	Sign
1	Gaikwad Dnyaneshwar Ramesh	Dnyanesh
2	Zende Surthak Devdas	Surthak
3	Yadav Priya Harishchandra	Priya
4	Zende Suryash Shesant	Suryash
5	Saste Satyajit Shivaji	Saste
6	Samgir Urushali Shoradchandra	Samgir
7	Jagtap Rutuja Sanjay	Rutuja
8	Mote Samudhni Maheshbhai	Mote
9	Wadkar Akanksha Sahaw	Akanksha
10	Yadav Anup Vidya	Anup
11	Pawar Shivam Shabaji	Shivam
12	Samgir Vishal Santajy	Vishal
13	Pawar Siddhi Santosh	Siddhi
14	Nazirkar Diksha Laxman	Diksha
15	Hingane Rutuja Govind	Rutuja
16	Pawar Ananti Hanumanant	Ananti
17	Ghante Neha Dnyaneshwar	Neha
18	Dhumal Siddharth Ramesh	Siddharth
19	Shirke Shreya Vijay	Shreya

mmi 85

PRINCIPAL
Waghire College, Saswad
Tal. Purandar, Dist. Pune.

PDEA'S
WAGHIRE COLLEGE OF ARTS COMMERCE AND SCIENCE,
SASAWAD
F. Y. B. Sc. Slow & Advance Learner 2023-24
ATTENDANCE
24/07/2023



Sr No	Name of student	Sign
1	Yadav Gaurav Bapu	
2	Kashid Kiran Nitin	
3	Pathan Alfiya Shekhan	
4	Kale Pranjali Santosh	
5	Tilkar Prathmesh Ganesh	
6	Jadhav Sai Umesh	
7	Khemane Sitali Ramesh	
8	Khalekar Sandesh Vasant	
9	Yadav Sulshi Shankar	
10	Bhintade Nikita Ganesh	
11	Chavan Shrawani Rajendra	
12	Gade Swati Sharad	
13	Shivam Ravindra Hivarkar	
14	Chetan Balasa Indalkar	
15	Chaudhari Sanika Vishal	

PRINCIPAL

Waghire College, Saswad
Tal. Purandar, Dist. Pune.

PDEA'S
WAGHIRE COLLEGE OF ARTS COMMERCE AND SCIENCE,
SASAWAD
F.Y.B.Sc. Slow & Advance Learner 2023-24
ATTENDANCE
24/07/2023



Sr No	Name of student	Marks/80
1	Gaikwad Dhaneshwari Ramesh	48
2	Zende Sarthak Devidaas	22
3	Yadav Priya Harishchandra	54
4	Zende Suyash Sharad	18
5	Saste Satyajeet Shivaji	62
6	Samgir Vrushali Sharadchandra	38
7	Jagtap Rutuja Sanjay	26
8	More Samruddhi Mahendra	22
9	Wadkar Akanshka Sanjay	50
10	Yadav Anup Vidya	68
11	Pawar Shivam Shahaji	36
12	Samgir Vishal Sanjay	28
13	Pawar Siddhi Santosh	12
14	Nazirkar Diksha Lakshman	68
15	Hingane Rutuja Govind	72
16	Pawar Aarti Hanumant	58
17	Ghante Neha Dnyaneshwar	72
18	Dhumal Siddharth Ramesh	64
19	Shirke Shreya Vijay	56
20	Yadav Gaurav Babu	36
21	Kashid Kiran Nitin	26
22	Pathan Alfiya Sherkhan	24
23	Kale Pranjali Santosh	62
24	Tilekar Prathamesh Ganesh	28
25	Jadhav Sai Umesh	22
26	Khomane Deepali Ramesh	38
27	Khedekar Sandesh Vasant	60
28	Yadav Sakshi Shankar	64
29	Bhintade Nikita Ganesh	64
30	Chavan Shravani Rajendra	32
31	Gade Suyash Sharad	56
32	Shivam Rajendra Shivarkar	18
33	Chetan Balaso Indalkar	32
34	Choudhari Sanika Vishal	28
35	Jadhav Vishakha Pradip	64
36	Gejage Sahil Sameer	24
37	Devkar Sakshi Tanaji	32
38	Gaikwad Omkar Subhash	52
39	Desai Raturaj Dharmendra	46
40	Kapare Aniket Sachin	22
41	Nhalve Neha Santosh	18
42	Salunke Tushar Suresh	26
43	Nevase Sakshi Tarachand	64

P
mi

PRINCIPAL

Waghire College, Saswad
Tal. Purandar, Dist. Pune.

PDEA'S
WAGHIRE COLLEGE OF ARTS COMMERCE AND SCIENCE,
SASAWAD
F.Y.B.Sc. Slow & Advance Learner 2023-24
ATTENDANCE
24/07/2023



44	Shinde Nikhil Vinayak	38
45	Gaikwad Pradnya Prakash	46
46	Marathe Anisha Sukhdev	38
47	Khaladkar Snehal Ganesh	68
48	Parker Srushti Sandeep	44
49	Tanaya Ramchandra Gaikwad	52
50	Sheikh Farhana Mehraj	56
51	Thorat Tanuja Sambhaji	38
52	Chavan Ashwini Vijay	42
53	Pawar Ankita Ramdas	68
54	Kapare Snehal Maruti	52
55	Bhorade Pratiksha Sambhaji	30
56	Dodake Nisarg Ashok	50
57	Shelar Yashasvi Jalindhar	28
58	Kakade Sai Avinash	42
59	Pawar Aarti Balasaheb	36
60	Jadhav Prachi Kishor	40
61	Hirave Ritesh Appaso	26
62	Mahangade Suhani Ganesh	52
63	Badadhe Shravani Rohidas	32
64	Bathe Devdutt Satyavan	74
65	Nanaware Gayatri Tushar	62
66	Karnawar Swaranjali Bapu	34
67	Kumbharkar Aakansha Vilas	46
68	Kadam Aishwarya Nitin	26
69	Akshada Prakash Shinde	26
70	Nishad Deepika Johit	46
71	Raskar Rutuja Dattatray	36
72	Sheikh Aman Latif	54
73	Kamthe Aarti Dhananjay	24
74	Jagtap Om Mahendra	38
75	Tropate Priya Vitthal	64
76	Mandhare Kajal Dadaso	48
77	Taware Rutuja Sharad	44
78	Bhosale Sejal Rajendra	32
79	Shelar Vaishnavi Sachin	68
80	Shivtare Sakshi Changdev	26
81	Khopade Sanika Santosh	20
82	Jadhav Shital Anil	62

PRINCIPAL
Waghire College, Saswad
Tal. Purandar, Dist. Pune.

PDEA'S
WAGHIRE COLLEGE OF ARTS COMMERCE AND SCIENCE,
SASAWAD
F.Y.B.Sc. Slow & Advance Learner 2023-24
ATTENDANCE
24/07/2023



Result of Slow and Advanced Learner 2023-24

Total Number of Students	93
Number of Students appeared	82
Absent students	11
Pass	43
Failed	39
Result	52.43%
Advanced Learner	19
Slow Learner	39

PRINCIPAL
Waghire College, Saswad
Tal. Purandar, Dist. Pune.

PDEA'S
WAGHIRE COLLEGE OF ARTS COMMERCE AND SCIENCE,
SASAWAD
F.Y.B.Sc. Slow & Advance Learner 2023-24
ATTENDANCE
24/07/2023

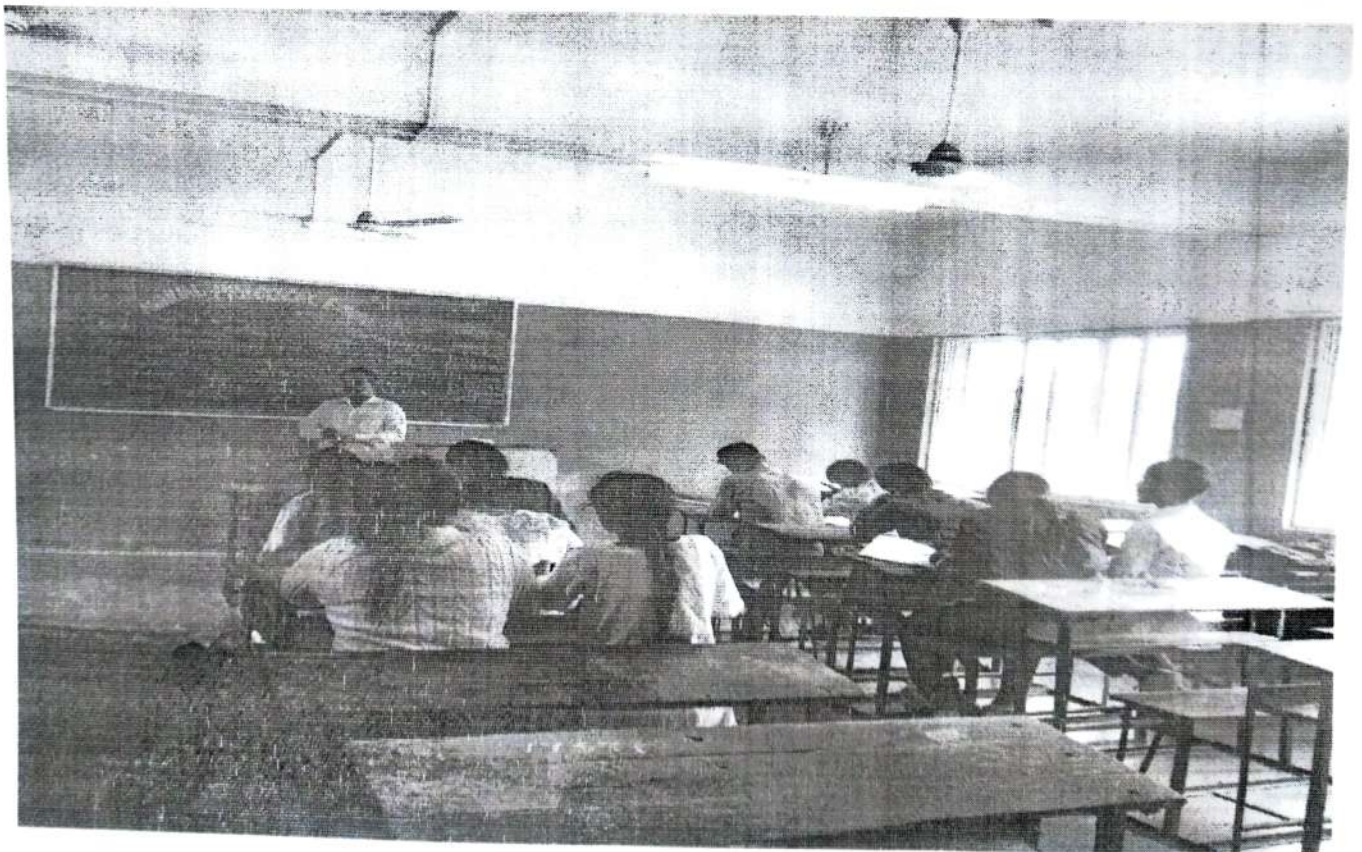
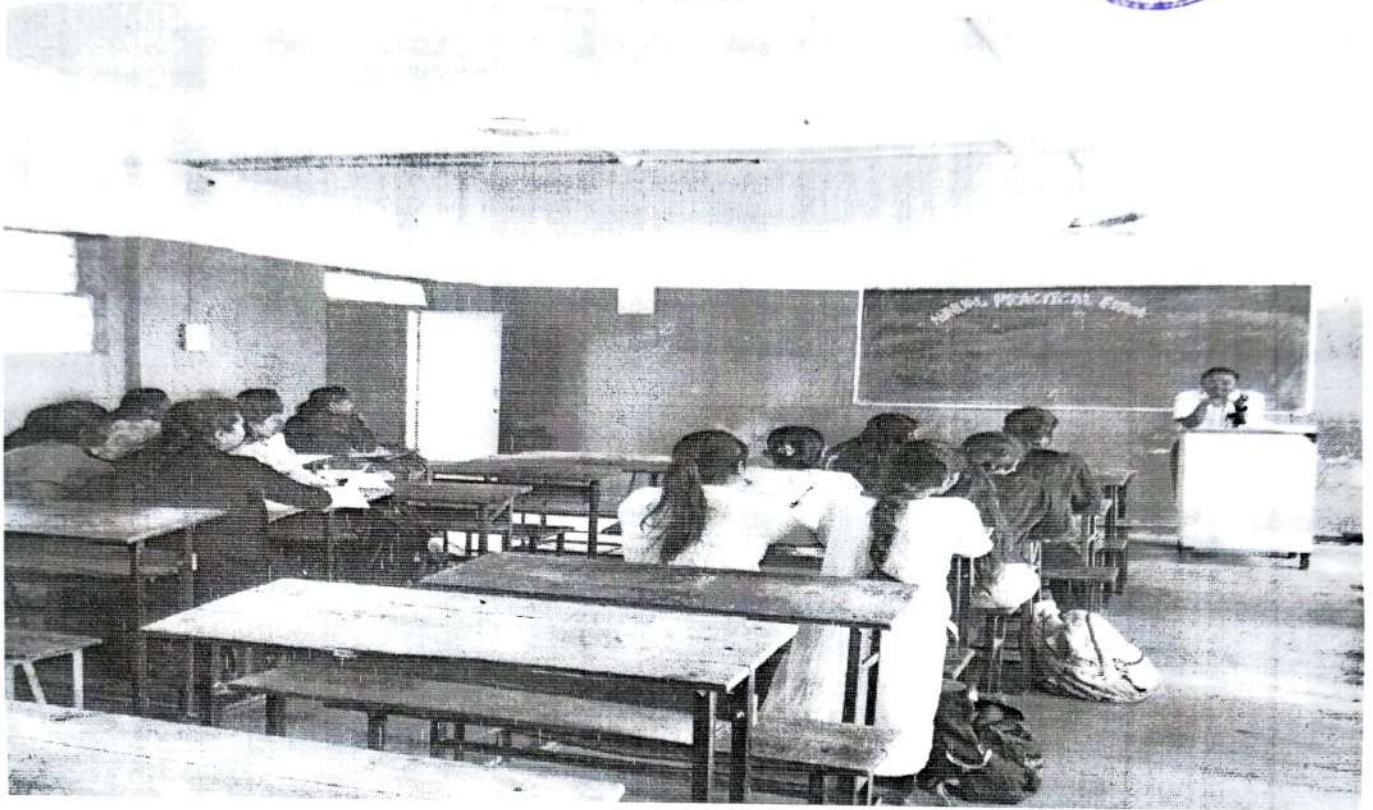

A handwritten signature in blue ink, appearing to be 'P. Primi &'. Below the signature, the word 'PRINCIPAL' is partially visible.

PDEA'S
WAGHIRE COLLEGE OF ARTS COMMERCE AND SCIENCE,
SASAWAD
F.Y.B.Sc. Slow & Advance Learner 2023-24
ATTENDANCE
24/07/2023

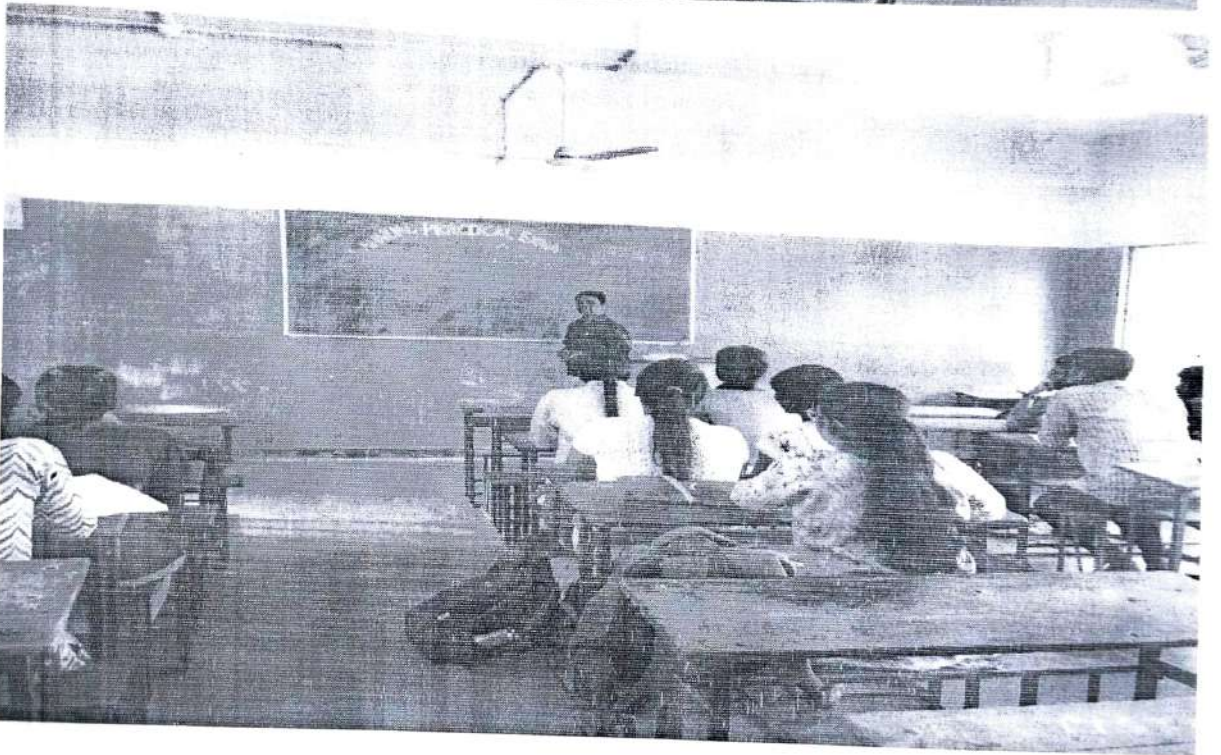

P
mmits

PRINCIPA

Waghire College, Saswad
Tal. Purandar, Dist. Pune.

Notice

11/09/2023

All the students enrolled in FYBBA (CA) course are hereby informed that the

General Aptitude Test will be held on 16/09/2023.

So attendance is compulsory.

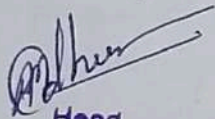
Head
B.C.A. Department
Waghire College, Saswad

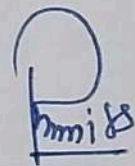
PRINCIPAL
PRINCIPAL
Waghire College, Saswad
Tal. Purandar, Dist. Pune.

FYBBA(CA) 2023-2024

EXAMINATION:-SLOW AND ADVANCE LEARNER EXAMINATION-2023-24

Sr.No..	Enroll-No	Name	Signature
1	20232414209	ADSUL ROHIT DATTATRAY	R.D. Adsul
2	20232414152	BADADHE GAURAV SANTOSH	G.S. Badadhe
3	20232414256	BADADHE SOPAN TANAJI	S.T. Badadhe
4	20232415560	BANKAR VAISHNAVI BAPUSAHEB	Bankar.
5	20232414202	BHAGAT ASHISH SUNIL	Ans.
6	20232414200	BHAGAT OMKAR RAMESH	ORR.
7	20232414211	BHOSALE RUTUJA ANIL	ABSENT
8	20232414166	BORAWAKE SAKSHI VIJAY	S.V. Borawake
9	20232414203	BORKAR PAYAL DIPAK	Phalke
10	20232414231	BOTRE UPENDRA UMESH	(U.V. Botre)
11	20232414319	CHAUDHARI BHARAT HAJARIMAL	ABSENT
12	20232415458	CHAUDHARI UDAY RAHUL	Chaudh.
13	20232414181	CHOUHAN KHUSHBOO HARGOVINDSINGH	Khush.
14	20232414287	DHANE PRANITA ANIL	Pranitadane
15	20232414168	DHAVAL ADITYA CHINTAMANI	ABSENT
16	20232414305	DHUMAL GANESH SUNIL	ABSENT
17	20232414398	GAIKWAD ADITYA SHAHAJI	ABSENT
18	20232414277	GAWADE GAURAV VITTHAL	G.V. Gawade
19	20232414201	GHODAKE ATHARV SHRIMANT	Atharv.
20	20232416025	GUNAVARE SUPRIYA SANJAY	Gunav.
21	20232414234	HOLE ABHIJEET VISHWAS	ABSENT
22	20232414221	HOLE AKSHADA SANJAY	Hole.
23	20232414775	JADHAV ASHISH CHANDRAKANT	ABSENT
24	20232415607	JADHAV ESHWARI SHIVAJI	Jadhav
25	20232414176	JADHAV KRUTIKA RAMDAS	ABSENT
26	20232414300	JADHAV PRACHI SUNIL	Jadhav.
27	20232414165	JADHAV PRAJKTA SAHEBRAO	Jadhav.
28	20232414150	JADHAV SHWETALI DHANAJI	Jadh.
29	20232414255	JAGTAP PRACHI SANTOSH	Jagtap
30	20232414507	JAGTAP PRAGATI DIPAK	Pragati
31	20232415757	JAGTAP PRANAV PRAVIN	ABSENT
32	20232414224	JAGTAP SHRAVANI ANIL	SH
33	20232414391	JAGTAP SHREYA DNYANDEV	Jagtap.
34	20232414289	JAGTAP SNEHAL RAJENDRA	Jagtap
35	20232414325	KAKADE TANIKSHA KAILAS	Kakade
36	20232415862	KALE OM KALURAM	Kale
37	20232414538	KALE SAKSHI SHANKAR	S.Kale.
38	20232414177	KHARAT NEHA SUDHIR	Khawat

80	20232414208	SHIVALI RUGVED RAJENDRA	R. Shali
81	20232416026	TALEKAR NEEL RAVINDRA	Neelkar
82	20232414185	TARADE PRIYANKA POPAT	ABSENT
83	20232414321	TILEKAR RUTUJA SAMPAT	Tilekar
84	20232414309	VAYGAND PRATIKSHA SUNIL	Pratu
85	20232414244	YADAV PRITI SHANTARAM	Yadavs
86	20232414182	YADAV SANIKA SATISH	S.S. Yadav.
87	20232414450	ZENDE DHANSHRI MOHAN	Dhanshri Zende
88	20232414316	ZENDE NEHA SUNIL	Ne Zende

vs jaytap

SUPERVISOR SIGNATURE

P
Prinits

PRINCIPAL
Waghire College, Saswad
Tal. Purandar, Dist. Pune.

Waghire College, Saswad
Department of BBA(CA) under Commerce
Advance Learner List

Sr. No.	Student's Name	Basic English	Basic Maths	Basic Computer	Total Marks
1	Jagtap Shravani Anil	20	18	17	55
2	Sah Chanda Keshnath	18	22	19	59
3	Chouhan Khushboo H.	20	19	21	60
4	Shivali Rugved Rajendra	21	23	18	62

Waghire College, Saswad
Department of BBA(CA) under Commerce
Slow Learner List-2023-24

Sr. No.	Student's Name	Basic English	Basic Maths	Basic Computer	Total Marks
1	Kale Om Kaluram	5	3	7	15
2	Mishra Avinash Raju	4	4	4	12
3	Maner Alisha Zakir	5	4	4	13
4	Pawar Harshwardhan	6	6	6	18



Head
B.C.A. Department
Waghire College, Saswad

SLOW & ADVANCE LEARNER STUDENT RESULT YEAR- 2022-23

S. NO.	NAME OF THE STUDENT	ENG	HIN	MAR	GEO	POL	ECO	PSY	TOTAL	SLOW	ADV.
1	PATIL ARTI RAJU	9	6	9	7	10	4	12	57		
2	POMAN TEJAS DEVRAM	3	4	7	6	4	3	21	48		
3	LONDHE GIRISH VIJAY	7	6	7	4	10	9	12	55		
4	KAMBLE ATHARV ATUL	7	9	8	4	8	5	17	58		
5	PAWAR SURESH AMRESH	6	6	7	5	6	5	17	52		
6	CHIVE ROHIT CHANDRAKANT	1	2	6	3	9	5	15	41		
7	HARAL OMKAR BALASAHEB	6	8	6	5	5	6	18	54		
8	KARWANDE VAISHNAVI DATTATRAYA	10	6	6	6	6	7	22	63		
9	CHORGHADDE SAHIL KESHAV	5	5	6	9	8	5	5	43		
10	JANRAO JANHAVI DAYANAND	10	8	5	7	8	8	25	71		71
11	KAMTHE MAHESH RAGHUNATH	3	6	6	5	6	4	19	49		
12	DHIWAR SAMYAK VISHAL	4	5	7	3	7	7	15	48		
13	IBHAD PRATHAMESHLAXMAN	3	5	6	5	6	6	12	43		
14	MEMANE SHUBHAM VITTHAL	9	6	5	6	4	5	20	55		
15	SHENDKAR MAYUR MADHUKAR	8	10	7	8	8	9	22	72		72
16	LOLE ARTI BAJRANG	6	10	8	6	6	6	20	62		
17	GAIKWAD RUPALI RAMDAS	8	5	5	5	5	8	22	58		
18	KOLATE RUTUJA ASHOK	9	5	6	5	5	9	18	57		
19	JAGTAP MANSI SHEKHAR	9	3	8	6	7	6	22	61		
20	KOLATE TEJASVI VIKAS	6	4	4	4	4	9	21	52		
21	KUNJIR BHAKTI BALASAHEB	9	3	7	6	7	6	23	61		
22	DODAKE SHUBHAM VIJAY	7	4	4	5	6	7	13	46		
23	SHENDAGE ARTI ANIL	8	7	7	8	6	6	29	71		71
24	DHAWALE URMILA UMESH	8	2	5	3	9	6	20	53		
25	KOLATE ARTI SAMBHAJI	8	6	6	4	6	7	28	65		
26	KAMTHE SAKSHI NARAYAN	6	6	9	3	6	7	23	60		
27	KOLATE PRATIKSHA CHANDRAKANT	6	6	6	6	4	5	15	48		
28	ATTAR AIMAN FIROZ	6	7	7	5	8	6	15	54		
29	ZENDE SAKSHI DASHRATH	9	9	8	6	8	9	22	71		71
30	SUTAR GURUPRASAD PRAMOD	2	8	6	6	5	5	0	32	32	
31	KAMTHE JYOTSNA BAPUSO	7	7	7	6	7	8	8	50		
32	PAWAR MONALI ROHIDAS	8	8	9	8	5	8	19	65		
33	GAIKWAD VANDANA	7	9	5	2	4	5	19	51		
34	YADAV TEJAL SANTOSH	6	3	7	6	8	6	17	53		
35	MEMANE SADHANA	5	7	7	6	6	5	19	55		
36	WADKAR APEKSHA ASHOK	6	6	5	6	9	6	23	61		
37	BHUTKAR VEDANT SUNIL	5	4	6	5	5	7	18	50		
38	JADHAV PRANAV GANESH	8	7	6	7	8	4	14	54		
39	VANAVE NEHA DATTATRAY	9	9	6	7	7	3	21	62		
40	KALE MONALI VITTHAL	1	7	3	3	3	2	18	37	37	
41	KALE VAISHNAVI VITTHAL	5	7	3	3	7	3	13	41		
42	INAMAKE ADITYA	0	8	4	1	3	2	4	22	22	
43	DHUMAL ASHWINI SHANKAR	9	8	4	4	8	4	16	53		
44	SAHU CHANCHAN TIKESHKUMAR	4	6	3	5	3	4	9	34	34	
45	ZENDE ANIKET DYANESHWAR	6	6	7	7	7	6	7	46		
46	JAGDALE SHRUSHTI MANGESH	6	7	2	7	7	1	11	41		
47	BADADE NIKITA HANUMANT	5	6	6	7	7	2	10	43		
48	JAGTAP RUSHIDA S	8	6	6	7	7	7	24	65		
49	SHENDAGE SAKSHI NARAYAN	8	5	2	4	5	4	18	46		
50	WALANJKAR SHIWANI RAMESH	6	5	5	4	6	4	23	53		
51	DIGHE PRIYANKA SHASHIKANT	7	5	5	4	5	5	16	47		
52	KATAKE OMKAR NAVNATH	5	6	4	7	7	6	6	41		
53	BANDGAR SANTOSH BALASO	6	7	6	4	4	5	19	51		
54	JAGDALE SWARAJ SATISH	6	7	4	8	7	8	23	63		
55	PATHARE RUSHIKESH VIJAY	6	6	6	9	6	9	21	63		
56	BAGWAN TASNEEM RIYAZ	8	6	4	7	6	7	23	61		
57	GHATE ANAND GORAKH	5	6	3	8	7	6	16	51		

58	PAWAR KUNDAN SHANKAR	6	6	3	8	7	4	11	45		
59	NAHATA PRANJALI MUKESH	10	9	8	6	10	5	23	71		71
60	WANKHEDE ANKITA RAMESH	8	6	6	7	8	8	16	59		
61	GAWALI ARPITA PRAMOD	5	6	5	7	5	3	4	35	35	
62	PHADATARE SANSKRUTI RAMDAS	5	6	6	3	8	9	21	58		
63	YADAV ADINATH SANJAY	4	5	4	5	4	6	21	49		
64	GAIKWAD SUKANYA RAMDAS	3	9	0	6	5	7	16	46		
65	PAWAR YASH SUDHAKAR	7	5	6	5	7	4	23	57		
66	MADANE VRUSHALI DADASO	8	7	7	10	6	8	25	71		71
67	BUDHE PRANALI P	5	4	3	6	5	6	17	46		
68	POMAN SAKSHI VIJAY	6	6	5	7	8	6	18	56		
69	LOLE KARISHMA NARENDRA	7	6	4	4	8	6	27	62		
70	KUNJIR NEHA MACHINDRA	7	6	7	5	7	6	27	65		
71	JAGDALE SHREYA SOPAN	8	8	7	5	5	7	31	71		71
72	SHIVTARE DEVANG SOPAN	5	9	7	5	6	6	25	63		
73	TANKSALE ATHARVA NANDKUMAR	5	7	7	5	6	7	24	61		
74	KALE SUYASH UTTAM	4	8	7	4	6	7	27	63		
75	BORKAR ATHARV SUNIL	4	8	4	3	6	4	17	46		
76	PRABHALKAR ADITYA SUNIL	5	9	8	3	8	4	19	56		
77	JAGDALE SAKSHI	5	6	5	7	5	3	16	47		
78	TARADE PAYAL RAJENDRA	5	7	5	7	7	4	15	50		
79	LAHAMATE PRAVIN	4	6	0	2	2	0	11	25	25	
80	BADADE OMKAR SANDIP	4	6	4	6	6	7	21	54		
81	JAGDALE BALAJI SANDIP	7	7	10	8	9	7	23	71		71
82	VANAVE PRASAD DHANAJI	7	6	5	6	5	7	23	59		
83	NARGOJE PURVA PRADIP	8	5	4	4	7	3	16	47		
84	SHENDAGE TANUJA TANAJI	8	5	4	4	4	3	11	39	39	
85	CHAVAN MAYA DHANAJI	6	4	5	3	6	6	13	43		
86	KUMAR JAYASHREE PANDURANG	7	4	6	2	4	4	16	43		
87	PHADATARE POOJA SANJAY	6	4	8	1	6	4	21	50		
88	DUHDAL SAYALI AMOL	7	6	7	7	7	6	6	46		
89	RATHOD AYESHA SHAM	8	4	5	2	5	5	14	43		
90	MADANE MONALI LALASO	5	6	6	3	6	5	12	43		
91	JAGTAP SUJAL ABHY	6	2	0	2	5	1	15	31	31	
92	SALVI PRANAV RAJAN	6	5	0	4	3	2	20	40	40	
93	JAGTAP SARTHAK BALASAHEB	6	4	6	3	4	0	22	45		
94	SHIKALGAR AMAN JAVED	6	5	3	5	4	1	20	44		
95	SHIKALGAR MOHAMMADZISHAN SIRAJ	8	4	2	5	6	1	23	49		
96	GADE VAIBHAV SANJAY	6	6	2	5	3	5	23	51		
97	BANKAR DEEP SOMKANT	5	9	2	2	5	5	15	43		
98	THOMBARE SHARAD SAKHARAM	10	7	6	7	7	9	25	71		71
99	MEMANE SUJVAL PRADIP	6	4	4	4	5	4	20	47		
100	HOLE SHIVANI VIJAY	8	4	2	4	5	7	19	49		
101	NANAWARE MOHIT RAMKRISHNA	6	9	7	9	5	6	17	59		
102	TALEKAR OMKAR SHIVAJI	6	6	4	6	6	4	17	49		
103	SHEWALE SURAJ UMESH	5	7	8	3	6	4	22	55		
104	SATPUTE GAURAV SHANKAR	7	6	4	6	5	4	17	49		
105	SHENDKAR DNYANDIP BHAUSO	3	5	4	8	3	8	28	59		
106	KHEDKAR PRATIK DATTATRAYA	3	5	1	8	3	8	21	49		
107	PAWAR SHANKAR BAJAPPA	5	4	4	3	5	2	12	35	35	
108	UGHADE ABHISHEK DATTATRAYA	5	5	4	5	5	4	11	39	39	
109	BAGWAN SANIYA RIYAZ	5	6	5	4	8	4	17	49		
110	GHORPADE JAGRUTI VIJAY	7	6	5	6	6	5	23	58		
111	MODAK SHRAVANI SOMNATH	3	6	1	3	3	3	2	21	21	
112	JAINAK ISHA RAJENDRA	5	6	6	4	6	5	21	53		
113	KAMTHE PRANITA PRASHANT	7	7	7	7	7	7	21	63		
114	AGAVILE SAKSHI SUNIL	7	5	5	3	5	4	24	53		
115	JADHAV PAYAL GANESH	9	7	7	5	7	7	22	64		
116	BHORADE AKASH RAJENDRA	4	6	4	5	5	2	18	44		

117	JADHAV POOJA RAHUL	7	4	5	5	5	5	22	53		
118	PILANE MEGHA BAPU	5	3	5	3	6	4	23	49		
119	BHONDE VAISHAVI B	6	5	7	4	6	8	20	56		
120	BHALERAV VAISHNAVI BANDU	7	5	9	6	8	8	20	63		
121	KOLATE YOGITA ROHIDAS	5	8	3	3	6	1	10	36	36	
122	PINGALE KARAN VITTHAL	6	6	7	5	5	3	18	50		
123	JADHAV PAYAL DATTATRAY	3	4	6	3	6	4	15	41		
124	JANKAR SANGITA BABURAO	7	4	7	8	7	3	24	60		
125	ADHALGE NEHA SHANKAR	6	4	9	9	5	5	22	60		
126	KAMTHE SNEHAL MADHUKAR	9	8	3	3	8	2	9	42		
127	JAGTAP KHUSHALI GANESH	6	7	1	2	9	2	15	42		
128	BHANDALKAR NEHA RAJU	4	3	5	4	4	3	21	44		
129	KUMKAR ADITYA ULHAS	7	5	5	5	6	6	7	20	20	
130	TILEKAR SAKSHI DATTATRYA	6	5	5	4	7	2	11	40	40	
131	GIRME RUTUJA BALASO	8	7	2	2	7	3	19	48		
132	ABNAVE ATUL ASISH	1	4	3	1	3	3	18	33	33	
133	SUTAR MAYUR UTTAM	4	8	6	3	8	1	6	36	36	
134	MANE SUSHRUT SUDHIR	3	7	7	4	8	4	18	51		
135	BHOSALE PIYUSH VIJAY	4	5	8	4	8	4	19	52		
136	CHULE AJAY DATTATRYA	5	5	6	4	8	5	14	47		
137	KADAM NIRANJAN SANTOSH	10	4	7	8	7	8	27	71		71
138	KAMTHE ROSHAN RAJENDRA	8	3	3	3	3	4	15	39		
139	MAGAR ARTI SANJAY	8	7	7	5	7	4	25	63		
140	BORAWAKE SOURABH S	4	5	5	7	3	5	11	40		
141	SALUNKE AMRUT VILAS	0	3	4	3	5	2	9	26	26	
142	KAMTHE VAIBHAV VASANT	3	3	1	2	6	4	10	29	29	
143	PRABHANKARAISHWARYASURYAKANT	8	6	6	4	9	8	19	60		
144	ZENDE RUSHIKESH RAJENDRA	6	6	7	5	5	5	20	54		
145	JADHAV DEEP NATHURAM	4	5	4	4	9	5	15	46		
146	KAMTHE ANIKET ARUN	6	6	7	4	5	5	18	51		
147	CHAVAN VRUSHALI MAHADEV	6	4	6	4	6	6	22	54		
148	ZENDE PRATIK RAMDAS	4	6	5	6	4	3	22	50		
149	PAWAR SAURABH LAXMAN	3	5	7	5	5	5	23	53		
150	JAGTAP AKANKSHA RAJENDRA	8	6	8	6	7	3	24	62		
151	KURHADE DIPAK AJIT	5	4	4	6	3	2	17	41		
152	BARBOLE ROHAN VILAS	4	5	7	6	5	8	6	41		
153	JAGTAP PRANALI RAJENDRA	2	6	7	4	6	5	16	46		
154	GHARE SAKSHI TANAJI	4	7	6	4	8	0	13	42		
155	KHOMANE KAVERI RAMESH	4	7	7	5	5	3	26	57		
156	DIXIT KISHOR ROHIT	6	4	7	5	5	5	18	50		
157	KAMTHE NUTAN BABU	7	5	5	3	24	7	4	55		
158	PILANE CHAITALI VIRAM	8	6	7	5	7	3	28	64		
159	MANE MONIKA GANESH	5	7	2	2	7	8	17	48		
160	JADHAV SANIKA SANJAY	7	6	6	5	6	3	23	56		
161	KALE SAYALI ASHOK	5	5	9	8	8	5	24	64		
162	DEOKAR SARTHAK ANAND	6	5	3	5	6	2	17	44		
163	KALE NEHA KALURAM	6	5	9	6	8	5	28	67		
164	KALE SWAGAT CHANDRAKANT	5	4	6	5	5	3	14	42		
165	CHAVIR NISHA ANIL	5	5	9	8	8	5	23	63		
166	MEMANE SAURABH RAJENDRA	7	4	3	4	6	4	29	57		
167	JAGTAP OMKAR POPAT	7	5	5	5	6	3	9	40	40	
168	TAKALE AJAY SOMNATH	9	5	8	5	9	7	30	73		73
169	MEMANE UMESH SARJERAO	2	8	0	6	9	4	22	51		
170	JADHAV VINAYAK SANJAY	4	6	2	5	7	2	24	50		
171	YADAV RUSHIKESH BALASO	3	3	2	5	8	4	16	41		
172	TAMBE MOHAN SADASHIV	2	10	0	5	8	4	23	52		
173	NISHAD ROSHNI BHUSHAN	7	5	1	4	4	4	22	47		
174	KAMTHE PAYAL NAVNATH	5	5	3	4	5	4	22	48		
175	JADHAV DURGA SUNIL	8	6	8	2	8	6	28	66		

176	YADAV SANJAY VIVEK	7	3	6	4	6	5	17	48		
177	RANPISE YASH VINOD	9	5	5	3	7	6	7	42		
178	SABLE RITESH AMIR	8	6	0	5	7	4	5	35	35	
179	BHAGAT BHAGYASHRI GANESH	6	2	3	5	6	4	24	50		
180	BHAGAT ARTI NARAYAN	6	6	2	3	10	1	19	47		
181	BHAGAT SONALI JAYSING	7	4	5	8	10	3	18	55		
182	LOLE GANESH MAHENDRA	7	4	0	4	7	5	21	48		
183	DHIWAR ABHISHEK SAMBHAJI	4	10	9	5	7	4	17	56		
184	TAMBE MARUTI RAMDAS	8	10	7	9	8	6	23	71		71
185	PAWAR SIDDHARTH SURESH	5	3	4	3	8	3	11	37	37	
186	ZENDE KUNAL ANIL	5	7	4	1	5	3	17	42		
187	ZENDE PRADIP VIKAS	5	8	3	3	7	2	15	43		
188	PAWAR SAHIL BABURAO	3	5	5	4	2	6	12	37	37	
189	BATHE KARAN DIPAK	2	4	5	5	5	4	20	45		
190	BHONGALE ABHISHEK DHANANJAY	2	5	2	5	4	4	21	43		
191	KALE BHUSHAN MAHENDRA	5	3	8	6	7	6	17	52		
192	KOLTE TEJAS PANDURANG	0	8	3	3	8	2	9	33	33	
193	ZENDE RUTIK BALASO	7	6	5	8	7	8	30	71		71
194	SHENDKAR LALIT HARIDAS	3	4	3	3	5	4	18	40		
195	ZENDE YASH DEVIDAS	6	5	4	2	3	2	14	36	36	
196	SUTAR RUPALI RAJENDRA	3	3	7	4	3	3	17	54		
197	KAMTHE MANSI BALASAHEB	5	6	8	3	6	3	22	53		
198	PHADTARE SAHIL KANIFNATH	1	2	7	5	7	3	11	36	36	
199	GADEKAR HARSHAL RAJENDRA	7	5	5	3	7	7	15	49		
200	BAHIRAT TANMAY RAJENDRA	7	5	0	3	7	7	17	46		
201	SAYYAD SAHIL SHANUR	6	2	7	5	7	5	11	43		
202	JAGTAP AKSHAY NANASAHEB	8	7	6	7	10	10	23	71		71
203	ZENDE RANI SURESH	8	3	5	4	9	6	18	53		
204	JAGTAP DARSHAN ARJUN	5	3	6	4	8	5	13	44		
205	POMAN PRIYANKA ANIL	3	5	4	4	5	7	13	41		
206	KOLATE TRUPTI RAMDAS	8	5	5	4	5	3	18	48		
207	PILANE MAYURI ANIL	7	2	5	4	6	5	22	51		
208	PAWAR SHUBHAM HARIDAS	4	7	4	6	9	8	23	61		
209	KALE RESHMA VISHAMBHAR	6	8	3	2	3	2	8	32	32	
210	BHONDE SONALI SACHIN	5	7	2	2	5	1	8	30	30	
211	BHISE SIDDESH SANJAY	5	10	1	7	9	1	14	47		
212	TAMBOLI SHIFA M.HUSEN	4	6	0	1	9	3	14	37	37	
213	CHAUDHARI URMILA TANAJI	7	3	3	3	6	5	18	45		
214	MANE SHIVSHANKAR MUKTAJI	7	7	6	8	8	3	23	62		
215	RASKAR UTKARSH HARISHCHANDRA	7	4	5	6	4	5	18	49		
216	SANAS RAMDAS SADASHIV	6	6	4	6	8	3	20	53		
217	LIMBHORE BHARAT SHIVAJI	3	4	4	5	4	3	20	43		
218	JAGTAP OMKAR NITIN	7	4	6	5	8	5	20	55		
219	KHENGARE DISHA MAHADEV	4	3	5	4	5	5	12	38	38	
220	GHARE VAISHALI NITIN	4	2	3	4	4	4	5	16	16	
221	BHAGAT PRAGATI DEVRAM	5	8	4	5	10	5	26	63		
222	DHIWAR ABHISHEK SAMBHAJI	8	5	4	5	8	4	20	54		
223	TAMBE SHITAL MAHADEV	5	4	5	4	6	4	20	48		
224	PATOLE PAYAL SANJAY	5	9	4	7	4	9	7	45		
225	BHOSALE SANIKA A	6	4	6	3	6	4	21	50		

TOTAL NO OF STUDENTS -225

SLOW LEARNER: 31

ADVANCED LEARNERS- 14

TOTAL 31 14

PERCENTAGE= 13.77% 6.22%

दि. 03/10/2022

पुणे जिल्हा शिक्षण मंडळाचे

बाधिरे कला, वाणिज्य आणि विज्ञान महाविद्यालय, सासवड

ता.पुंरंदर, जि.पुणे

कला विभाग

प्रथम वर्ष BA (FYBA) आर्ट्स च्या विद्यार्थ्यांना सूचित करण्यात येते कि मंगळवार दि. ११/१०/ २०२२ रोजी Slow and Advance Learners परीक्षा सकाळी १०.३० ते १२.०० या वेळेत होईल. सर्व विद्यार्थ्यांची उपस्थिती अनिवार्य आहे याची नोंद घ्यावी.

समन्वयक

(Shubhe M.)

उपप्राचार्य

प्राचार्य

Notice

18/07/2022

All the students enrolled in FYBBA (CA) course are hereby informed that the

General Aptitude Test will be held on 25/07/2022.

So attendance is compulsory.



Head
B.C.A. Department
HOD
Vaghire College, Saswad

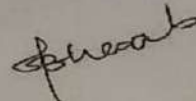

PRINCIPAL
Vaghire College, Saswad
PRINCIPAL
Tal. Purandar, Dist. Pune.

Pune District Education Association
Waghire College Of Arts ,Commerce & Science
Saswad Tal-Purandar , Dist Pune.
Department Of BBA(CA)
Slow and Advance Lerner
FY BBA(CA) 22-23
Attendance

Sr. No	Student's Name	Sign
1	ARDE SHIVANI MAHADEV	Arde.S
2	BANDAL TUSHAR VILAS	T.V. Bandal.
3	BANDAL VAISHNAVI RAJENDRA	Bandal
4	BHAGAT HARSHAL BABASO	Bh
5	BHANDALKAR SURAJ SANJAY	Suraj
6	BHOSALE ONKAR VIJAY	Onkar
7	BORKAR SAISHRI DATTATRAY	Saishri
8	BOTRE ARYA DHANANJAY	Botre
9	CHAUHAN SHIVANAND MAHENDRA	Chauhan
10	DHUMAL PRERANA SANJAY	Dhumal
11	DIKSHIT NIRANJAN SANTOSH	Dikshit
12	GAIKWAD VAISHNAVI SUNIL	Gaikwad
13	GARUD SHANTANU ARVIND	S.A.Garud
14	HIRVE RUTIK MAHENDRA	Hirve
15	HIVARKAR OMKAR RAVINDRA	Hivarkar
16	HOLE ATHARV SANJAY	A.S.Hole
17	HOLE YASH NARAYAN	Hole
18	JADHAV PRANALI CHANDRAKANT	Jadhav
19	JADHAV SWARAJ RAMESH	Jadhav
20	JAGTAP GAYATRI PRASAD	G.P. Jagtap
21	JAGTAP KOMAL DIPAK	K.D. Jagtap
22	JAGTAP OMKAR RAJENDRA	O.Jagtap
23	JAGTAP PIYUSH SAMBHAJI	P.Jagtap
24	JEDHE PRATHAMESH SANTOSH	Jedhe
25	KADAM ADITYA ROHIDAS	Kadam
26	KALE OMKAR NAMDEV	Kale
27	KAMTHE KAJAL CHANDRASHEKHAR	Kajal
28	KAMTHE KOMAL SANTOSH	Komal
29	KAMTHE PRACHI VISHWANATH	Kamthe
30	KAMTHE PRATIMA MHASKU	P.Kamthe
31	KAMTHE RUSHIKESH SURESH	Rushikesh
32	KAMTHE SAKSHI NANASO	Sakshi
33	KAMTHE SAYLI BABURAO	Sayli
34	KARHADE TEJASHRI SANTOSH	Karhadre
35	KASWED SAHIL SUNIL	S.Kaswed
36	KHEDEKAR ASHISH BALASO	Khedekar
37	KILLEKAR KOMAL SANTOSH	Killekar
38	KOLATE MAYUR SUNIL	M.S.Kolate
39	KOLATE PRAMOD ANIL	P.Kolate

40	KOLTE TEJAS SURESH	Koltes
41	KUDALE KARTIKEE DATTATRAY	K. D. Kudale.
42	KUMBHAR ANUSHKA RAMESH	A. Kumbhar.
43	KUMBHARKAR ANUJA SAMBHAJI	A.
44	KUNJIR GAYATRI VIKAS	Runjee G. V.
45	LOHAR SHRAVANI SUNIL	Lohar
46	MORE YOGITA KAILAS	Y. K. M.
47	MOTE VISHAL NANASO	Mote
48	NARGE SHRAVANI MANGESH	S. M. Narge.
49	NAVALE ADINATH SANTOSH	A. N.
50	NERIKAR RUTUJA CHANDRASHEKHAR	P. N. Nerikar.
51	NEVASE YASH MANGESH	Y. N. Nevase.
52	NHALAVE JAY SANJAY	J. N. Halave.
53	NIKUDE SUHANI KIRAN	K. N. Nikude.
54	PANDHARE SAURABH SOMNATH	P. N. Pandhare.
55	PHADATARE PRANAV DHANANJAY	P. N. Phadare.
56	POMAN AADESH SHIVAJI	P. M. Poman.
57	RANANAWARE AVIRAJ RAVINDRA	R. N. Ranaware.
58	RANANAWARE SAURABH SHANKAR	R. N. Ranaware.
59	SHAIKH SOHEL SIRAJ	S. N. Shaikh.
60	SHENDKAR SAKSHI GOKUL	S. N. Shendkar.
61	SHINDE PRASAD RAJESH	P. N. Shinde.
62	SHINDE SAPANA RAMESH	S. N. Shinde.
63	SHINDE SONIYA RAMESH	S. N. Shinde.
64	SHIRKE SIDDHI DEEPAK	S. N. Shirke.
65	SHIVANKAR PRATIK RAJENDRA	S. N. Shivankar.
66	SUTAR PRATHAMESH SUDHAKAR	P. S. Sutar.
67	TAKAWALE RUTUJA SANTOSH	R. N. Takawale.
68	TAKAWALE SHRADDHA SHRIKANT	R. N. Takawale.
69	TAKAWALE TRUPTEE RUSHIKESH	R. N. Takawale.
70	TAWARE ABHISHEK VASANT	T. N. Taware.
71	TAWARE ADITYA POPAT	T. N. Taware.
72	THOPATE MANSI BHARAT	T. N. Thopate.
73	VEDPATHAK MANESH GHANSHAM	V. N. Vedpathak.
74	WAGHOLE SAHIL SACHIN	W. N. Waghole.
75	WASKAR PURVA DIPAK	W. N. Waskar.
76	WAYASE KULDIP DILIP	W. N. Wayase.
77	WAYASE PRANOTI CHANDRAKANT	W. N. Wayase.
78	YADAV SANIKA KIRAN	Y. N. Yadav.
79	ZENDE RUTIKA SURESH	Z. N. Zende.
80	ZINJURKE SANIKA SANTOSH	Z. N. Zinjurke.
81	RAJGURU PIYUSH MANOHAR	R. N. Rajguru.
82	ZAGADE RUSHIKESH RAJENDRA	Z. N. Zagade.
83	JADHAV YOGESH UMESH	J. N. Jadhav.
84	PAWAR SANIKA NAGNATH	S. N. Pawar.
85	KALE HARSHADA DATTATRAY	K. N. Kale.
86	GADHAVE TEJAS DATTATRAY	G. N. Gadhave.
87	WAGH VAISHNAVI SHANKAR	W. N. Wagh.
88	PANDIT ADITYA GANESH	P. N. Pandit.

Waghire College, Saswad
Department of BBA(CA) under Commerce

Slow Learner List

Sr. No.	Student's Name	Basic English	Basic Maths	Basic Computer	Total Marks
1	WAYSE KULDEEP DILIP	9	3	6	18
2	BANDAL TUSHAR VILAS	5	7	8	20
3	JADHAV SWARAJ RAMESH	4	10	7	21
4	CHAUHAN SHIVANAND MAHENDRA	9	2	11	22
5	KOLTE TEJAS SURESH	6	4	11	21
6	RAJGURU PIYUSH MANOHAR	6	2	14	22

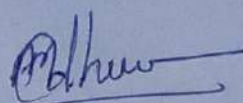

Head
B.C.A. Department
Waghire College, Saswad

Waghire College, Saswad
Department of BBA(CA) under Commerce
Advance Learner List

Sr. No.	Student's Name	Basic English	Basic Maths	Basic Compute	Total Marks
1	SHINDE SONIYA RAMESH	22	21	25	68
2	KILLEKAR KOMAL SANTOSH	23	20	25	68
3	BANDAL VAISHNAVI RAJENDRA	22	19	25	66
4	WAYASE PRANOTI CHANDRAKANT	18	20	22	60
5	JAGTAP KOMAL DEEPAK	17	20	21	58
6	KUDALE KARTIKI DATTATRYA	19	21	22	62
7	BHANDWALKAR SURAJ SANJAY	23	20	21	64
8	VEDPATHAK MANESH GHANASHYAM	20	20	20	60

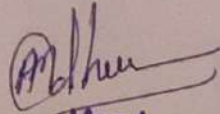

Head.

B.C.A. Department

Waghire College, Saswad

Date: 23-09-2022

P.D.E.A.'s

Waghire College of Arts, Commerce & Science., Saswad.

Dept. of Computer Science

(Academic year 2022-23)

Notice for Students

All the F.Y.B.Sc.(Computer Science) Students are hereby informed that on 24-09-2022(Saturday).[TIME: 12.00 noon to 1.30 P.M.]

There will be an examination regarding SLOW LEARNERS & ADVANCED LEARNER. This examination contains 3 papers (Electronics, Mathematics & Aptitude Test) of 25 marks each(Total 75Marks).

NOTE: It's Compulsory to attend the exam.

Co-ordinator

H.O.D
(Dept. of Comp.Sci.)

Vice Principal

Principal
23/09/2022

Hall - 56

Pune District Education Association's
Waghire Arts, Commerce and Science College, Saswad
Department of Computer Science
Slow Learner Exam Attendance

Sr. No	Full Name	Apptitude	Electronics	Mathematics
2201	BADADHE ATHARV GANESH			
2202	BADADHE SAKSHI ARJUN	S.A. Badadhe	S.A. Badadhe	S.A. Badadhe
2203	BADHE OMKAR KISAN	B. Badhe	B. Badhe	B. Badhe
2204	BAGWAN JIYA AYUB	B. Bagwan	B. Bagwan	B. Bagwan
2205	BHAGAT ROHAN DADASO	R. O. Bhagat	R. O. Bhagat	R. O. Bhagat
2206	BHAGAT SURAJ SUKHDEV	S. Bhagat	S. Bhagat	S. Bhagat
2207	BHINTADE PRITI SHANTARAM	P. Binti	P. Binti	P. Binti
2208	BORKAR UTKARSHA ANIL	U. Borkar	U. Borkar	U. Borkar
2209	BORKAR YASHASHREE UTTAM	Y. Borkar	Y. Borkar	Y. Borkar
2210	CHAVAN SUHANI SHANKAR	S. Chavan	S. Chavan	S. Chavan
2211	CHAVAN SUPRIYA SANTOSH	S. Chavan	S. Chavan	S. Chavan
2212	CHAVARE PRATHAMESH SANTOSH	P. Chavare	P. Chavare	P. Chavare
2213	DATE TRUPTI DIGAMBAR	T. D. Date	T. D. Date	T. D. Date
2214	GHARE CHAITRALI GORAKH	C. G. Ghare	C. G. Ghare	C. G. Ghare
2215	GHATE YASH VIJAY	Y. Ghate	Y. Ghate	Y. Ghate
2216	GHORPADE ASHWINI DHANANJAY	A. D. Ghorpade	A. D. Ghorpade	A. D. Ghorpade
2217	GIRME SHRAVANI PRADIP	S. Girme	S. Girme	S. Girme
2218	IBHAD ARATI SANJAY	A. Ibhad	A. Ibhad	A. Ibhad
2219	INGALE PRUTHVIRAJ PRAKASH	P. Ingale	P. Ingale	P. Ingale
2220	JADHAV KIRAN ASHOK	K. Jadhav	K. Jadhav	K. Jadhav
2221	JAGDALE ANIKET RAMESH	A. Jagdale	A. Jagdale	A. Jagdale
2222	JAGTAP MANSI BHANUDAS	M. Jagtap	M. Jagtap	M. Jagtap
2223	JAGTAP OMKAR RAJENDRA	O. Jagtap	O. Jagtap	O. Jagtap
2224	JAGTAP OMKAR VIKAS	O. V. Jagtap	O. V. Jagtap	O. V. Jagtap
2225	JAGTAP PRATIKSHA RAMESH	P. Jagtap	P. Jagtap	P. Jagtap
2226	JAGTAP SANIKA MACCHINDRA	S. Jagtap	S. Jagtap	S. Jagtap
2227	JARANDE KAJAL VASANT	K. Jarande	K. Jarande	K. Jarande
2228	KAD RUTUJA SANJAY	R. Kad	R. Kad	R. Kad
2229	KADAM MAYURI VISHNU	M. Kadam	M. Kadam	M. Kadam
2230	KADANE ANISHA SOMNATH	A. Kadane	A. Kadane	A. Kadane
2231	KALE ASMITA MURIDHAR	A. Kale	A. Kale	A. Kale

Ex-amo - ordinator

Sachin

Hall No - 57

Pune District Education Association's

Waghire Arts, Commerce and Science College, Saswad

Department of Computer Science

Slow Learner Exam Attendance

Sr. No	Full Name	Apptitude	Electronics	Mathematics
2232	KALE RINA SUNIL	<u>Rkall</u>	<u>Rkall</u>	<u>Rkall</u>
2233	KALE RUTUJA SANJAY	<u>Rskale.</u>	<u>Rskale.</u>	<u>Rskale.</u>
2234	KALE SANIKA SATISH	<u>Sanika</u>	<u>Sanika</u>	<u>Sanika</u>
2235	KAMTHE KOMAL RAVINDRA	<u>Komal</u>	<u>Komal</u>	<u>Komal</u>
2236	KAMTHE SHUBHAM GULAB	<u>Shamthe</u>	<u>Shamthe</u>	<u>Shamthe</u>
2237	KAMTHE TEJAS VILAS	<u>Kamthe</u>	<u>Kamthe</u>	<u>Kamthe</u>
2238	KAPARE NIKITA VINAYAK	<u>Kapare</u>	<u>Kapare</u>	<u>Kapare</u>
2239	KAPARE SAKSHI DIPAK	<u>Kapare</u>	<u>Kapare</u>	<u>Kapare</u>
2240	KARKAR UDDHAV RAJENDRA	<u>Karkar</u>	<u>Karkar</u>	<u>Karkar</u>
2241	KHEDEKAR SAMIKSHA SANTOSH	<u>Khedekar</u>	<u>Khedekar</u>	<u>Khedekar</u>
2242	KHEDEKAR SWARAJ KAILAS	<u>S.k.khedekar</u>	<u>S.k.khedekar</u>	<u>S.k.khedekar</u>
2243	KOLATE GAURAV RAJENDRA	<u>G.R.K</u>	<u>G.R.K</u>	<u>G.R.K</u>
2244	KOLATE RAJ VILAS	<u>Rvk</u>	<u>Rvk</u>	<u>Rvk</u>
2245	KOLATE RUTVIK SAMBHAJI	<u>R.S.K.</u>	<u>R.S.K.</u>	<u>R.S.K.</u>
2246	KORDE SAURABH SATISH	<u>Korde</u>	<u>Korde</u>	<u>Korde</u>
2247	KUDALE PRIYA SOMNATH	<u>Kudale</u>	<u>Kudale</u>	<u>Kudale</u>
2248	KUNJIR ADITI DILIP	<u>Kunjir</u>	<u>Kunjir</u>	<u>Kunjir</u>
2249	KUNJIR PRANJALI BAPU	<u>Kunjir</u>	<u>Kunjir</u>	<u>Kunjir</u>
2250	KUNJIR TEJAS JAGDISH	<u>Kunjir</u>	<u>Kunjir</u>	<u>Kunjir</u>
2251	LAWANDE ANIKET DATTATRAY	<u>Lawande</u>	<u>Lawande</u>	<u>Lawande</u>
2252	LIMBHOSE SHIVANI DHANANJAY	<u>Limbhose</u>	<u>Limbhose</u>	<u>Limbhose</u>
2253	MAHAJAN MRUNAL MAHESH	<u>Mahajan</u>	<u>Mahajan</u>	<u>Mahajan</u>
2254	MANER NIHAL FARUKH	<u>Nikhi</u>	<u>Nikhil</u>	<u>Nikhil</u>
2255	MEMANE KOMAL BHAUSAHEB	<u>Memane</u>	<u>Memane</u>	<u>Memane</u>
2256	MHASKE SAHIL GORAKSHNATH	<u>Mhaske</u>	<u>Mhaske</u>	<u>Mhaske</u>
2257	MOKASHI VAISHNAVI BALKRISHNA	<u>Mokashi</u>	<u>Mokashi</u>	<u>Mokashi</u>
2258	NAGTILAK YASH SANJAY	<u>Nagtilak</u>	<u>Nagtilak</u>	<u>Nagtilak</u>
2259	NAVALE ATHARV ANIL	<u>Navale</u>	<u>Navale</u>	<u>Navale</u>
2260	NIRGUDE SWARALI SANTOSH	<u>Nirgude</u>	<u>Nirgude</u>	<u>Nirgude</u>
2261	PANDE PRIYANKA BALASO	<u>Pandey</u>	<u>Pandey</u>	<u>Pandey</u>
2262	PAPAL MAYUR SANTOSH,	<u>Papal</u>	<u>Papal</u>	<u>Papal</u>

Exam Co-ordinator

Surya

Hall No-59

Pune District Education Association's
 Waghire Arts, Commerce and Science College, Saswad
 Department of Computer Science
 Slow Learner Exam Attendance

Sr. No	Full Name	Apptitude	Electronics	Mathematics
2263	PATIL ATHARV RAJ	<u>Apptitude</u>	<u>Apptitude</u>	<u>Apptitude</u>
2264	PAWAR APURV BHANUDAS	<u>Apptitude</u>	<u>Apptitude</u>	<u>Apptitude</u>
2265	PAWAR KSHITIJ VANRAJ	<u>Kulkarni</u>	<u>Kulkarni</u>	<u>Kulkarni</u>
2266	PAWAR MANASI ANIL	<u>Manasi...</u>	<u>Manasi...</u>	<u>Manasi...</u>
2267	PAWAR RUSHIKESH JITENDRA	<u>Pushik</u>	<u>Pushikesh</u>	<u>Pushikesh</u>
2268	PAWAR SHRINATH DATTATRAY	<u>Shrinath</u>	<u>Shrinath</u>	<u>Shrinath</u>
2269	PHADATARE SUNNY GANESH	<u>SP</u>	<u>SP</u>	<u>SP</u>
2270	PILANE HARSHADA SHARAD	<u>H.S. Pilane</u>	<u>H.S. Pilane</u>	<u>H.S. Pilane</u>
2271	POMAN RACHANA BALASO	<u>Poman</u>	<u>Poman</u>	<u>Poman</u>
2272	RASKAR PURVA MAHENDRA	<u>Purva R.</u>	<u>Purva R.</u>	<u>Purva R.</u>
2273	RATHOD SACHIN HIRAMAN	<u>Sachin</u>	<u>Sachin</u>	<u>Sachin</u>
2274	SAUVARE DATTAPRASAD GAJANAN	<u>Hirani</u>	<u>Hirani</u>	<u>Hirani</u>
2275	SHENDKAR SAKSHI JAGDISH	<u>Shendkar</u>	<u>Shendkar</u>	<u>Shendkar</u>
2276	SHINDE PRACHI JITENDRA	<u>P.J. Shinde</u>	<u>P.J. Shinde</u>	<u>P.J. Shinde</u>
2277	SHINDE VAISHNAVI BALASAHEB	<u>Bhinde</u>	<u>Bhinde</u>	<u>Bhinde</u>
2278	SONAWANE SHALAKA NITIN	<u>Sonawane</u>	<u>Sonawane</u>	<u>Sonawane</u>
2279	SUBHAGADE ARYA RAHUL	<u>Subh</u>	<u>Subh</u>	<u>Subh</u>
2280	SUTAR ADITI LAXMAN	<u>Sutar</u>	<u>Sutar</u>	<u>Sutar</u>
2281	TAKAWALE SNEHA SAMBHAJI	<u>S. Takawale</u>	<u>S. Takawale</u>	<u>S. Takawale</u>
2282	VIRKAR SAMARTH CHANDRASHEKHAR	<u>S.C. Virkar</u>	<u>S.C. Virkar</u>	<u>S.C. Virkar</u>
2283	WARE SIDDHI DIPAK	<u>S.D. Ware</u>	<u>S.D. Ware</u>	<u>S.D. Ware</u>
2284	YADAV ANUP VIDYA	<u>Anup</u>	<u>Anup</u>	<u>Anup</u>
2285	YADAV PRITI SANDIP	<u>P.S. Yadav</u>	<u>P.S. Yadav</u>	<u>P.S. Yadav</u>
2286	ZENDE ROHAN VILAS	<u>Roohan</u>	<u>Roohan</u>	<u>Roohan</u>
	shrite Mohit Abhay	<u>Mohits</u>	<u>Mohits</u>	<u>Mohits</u>
	Rshirsagar Dhanaraj Shukhar	<u>D.S.K</u>	<u>D.S.K</u>	<u>D.S.K</u>
	Jagtap Tejasvi Somnath	<u>Jagtap T.S.</u>	<u>Jagtap T.S.</u>	<u>Jagtap T.S.</u>
	Gealkar ad samikshabadi	<u>Gealkar</u>	<u>Gealkar</u>	<u>Gealkar</u>
	Vede Namrata Ganesh	<u>Namrata</u>	<u>Namrata</u>	<u>Namrata</u>

Exam Co-ordinator

Shinde

Pune District Education Association's

Waghire College of Arts, Commerce & Science, Saswad

A/P - Saswad, Tal - Purandar, Dist - Pune, Pin - 412301

Academic Year: 2022-2023 Course: B.Sc (Computer Science) Class: F.Y.

Subject :- Slow & Advanced Learners

Full Name Student

Sr. No	Seat No	Slow Learner <40%	Obtained Marks Out off 75
1	22102	BADADHE ATHARV GANESH	21
2	22104	BADHE OMKAR KISAN	20
3	22106	BHAGAT ROHAN DADASO	26
4	22107	BHAGAT SURAJ SUKHDEV	25
5	22118	GIRME SHRAVANI PRADIP	25
6	22142	KHEDEKAR SAMIKSHA SANTOSH	25
7	22151	KUNJIR TEJAS JAGDISH	25
8	22157	MOKASHI VAISHNAVI BALKRISHNA	25
9	22163	PATIL ATHARV RAJ	25
10	22176	SHINDE BHAGYASHRI RAJENDRA	25
11	22180	SUBHAGADE ARYA RAHUL	11
12	22181	SUTAR ADITI LAXMAN	28
13	22185	YADAV ANUP VIDYA	19

Sr. No	Seat No	Advanced Learner >70%	Obtained Marks Out off 75
1	22101	AGAVILE PRANALI SANJAY	52
2	22128	JARANDE KAJAL VASANT	53
3	22133	KALE RINA SUNIL	52
4	22150	KUNJIR PRANJALI BAPU	58
5	22184	WARE SIDDHI DIPAK	63
6	22187	ZENDE ROHAN VILAS	55

Exam Co-ordinator

Sawdy

PUNE DISTRICT EDUCATION ASSOCIATION'S
WAGHIRE COLLEGE OF ARTS, COMMERCE AND SCIENCE, SASWAD
RESULT OF SLOW AND ADVANCED LEARNER

Sr No	Advanced leaner	Marks
1	Adsul Aditya Arun	14
2	Bandal neha chandrakant	16
3	Bhapkar prem sanjay	17
4	Boite adarsh gajanan	14
5	Chachar abhishek dyandev	15
6	Dhada Avinash Suresh	14
7	Daiphode suhani santosh	17
8	Jadhav Om somnath	17
9	Jagtap Atharv sanjog	15
10	Jagtap Tjas ramdas	14
11	Kamthe devdatta sopan	18
12	Kamthe srushti mohan	16
13	Khaladkar srushti sanjay	16
14	Khengare vikram ankush	15
15	Memane shravani gorakhnath	16
16	Mirase vankyateshwar kisan	15
17	Pawar ketaki tulshiram	18
18	Pawar samiksha baban	17
19	Sayyad saniya mohammad	17
20	Shelar sangram sanjay	14
21	Tilekar Arti Laxman	17
	Slow learner	
1	Badhe pratiksha hanumant	07
2	Darekar Aswini Pradeep	08
3	Dhiwar pranita santosh	06
4	Dighe vedika bhausahab	08
5	Dodake gayatree Anil	07
6	Jagtap ishwari mukund	08
7	Kakade shrusti dhananjay	06
8	Kapare swapna namdev	07
9	Katale shubhangi ganpat	08
10	Magar atish nitin	06
11	Papal pratiksha hanumant	06
12	Parthe trupti Anil	03
13	Pawar Komal dattatray	05
14	Pawar samiksha santosh	07
15	Pawar suhani dattatray	05
16	Salve snehal laxman	05
17	Shendge shradhha	08
18	Shitole aditi d.	03
19	Tanawade vaishnavi s.	03
20	Tathvadkar Ankita D.	03

PUNE DISTRICT EDUCATION ASSOCIATION'S
WAGHIRE COLLEGE OF ARTS, COMMERCE AND SCIENCE, SASWAD
RESULT OF SLOW AND ADVANCED LEARNER

21	Thopate Anushree L.	08
22	Vanave Rutuja D.	07

SUMMARY OF EXAMINATION

S.N.	NO OF STUDENTS
SLOW LEARNER	22
ADVANCED LEARNER	21

Date- 24/09/2022

पुणे जिल्हा शिक्षण मंडळाचे
वाधिरे कला वाणिज्य व विज्ञान महाविद्यालय सासवड

ता. पुरंदर जि. पुणे

वाणिज्य विभाग

विद्यार्थ्यांसाठी सूचना

प्रथम वर्ष वाणिज्य वर्गातील विद्यार्थ्यांना सुचित करण्यात येते की गुरुवार, दिनांक 29 सप्टेंबर, 2022 रोजी Slow Learners व Advanced Learners परीक्षा सकाळी 9.30 am ते 11.00 am या वेळेत होईल.

सदर परीक्षा पुढील विषयांसाठी होणार आहे.

१ Business Mathematics (25 Marks)

२ Financial Accounting (25 Marks)

३ Business Economics (25 Marks)

या प्रकारे एकूण 75 Marks ची घेण्यात येणार आहे. तरी सर्व विद्यार्थ्यांनी ही परीक्षा देणे अनिवार्य आहे याची विद्यार्थ्यांनी नोंद घ्यावी.



समन्वयक

वाणिज्यविभाग प्रमुख
Head-Department of Commerce
Waghire College, Saswad

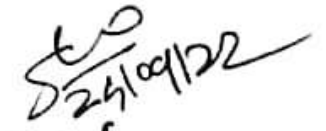
प्रमुख
वाधिरे महाविद्यालय, सासवड
ता. पुरंदर, जि. पुणे.

P.D.E.A's

Waghire College Arts, Commerce & Science, Saswad

Department of Commerce

Slow & Advanced Learner Test Result -2022-23

Total Student	264
Appeared	226
Absent	38
Pass	202
Failed	24
Result	89.34%
Advanced learner	32
Slow learner	24

B.A. SLOW & ADVANCE LEARNER STUDENT RESULT YEAR- 21-22

S. N.	NAME OF THE STUDENT	ENG	MAR	HIN	ECO	PSY	POL	GEO	TOTAL	SLOW	ADV.
1	JARANDE PRAJAKTA VIJAY	4	2	5	7	19	8	8	53		
2	BHAPKAR POOJE ARUN	3	4	2	6	19	8	8	50		
3	SALVE ABHISHA SANJAY	4	6	6	8	22	8	8	62		62
4	SHENDKAR PRACHI MOHAN	1	2	0	5	16	7	1	32	32	
5	LOKHANDE SHRAVANI BAPUSO	1	4	7	5	19	8	5	49		
6	PANDHARE SAKSHI VIJAY	5	4	2	7	18	7	8	51		
7	CHAVAN ABHISHEK PIRAJI	4	2	3	7	21	8	8	53		
8	JAGTAP SHRAVANI SANJAY	5	5	0	5	24	8	8	55		
9	ROKADE MANSI BALU	6	5	3	6	14	8	5	47		
10	KAMTHE PRASAD TUISHIRAM	2	2	4	6	23	8	8	53		
11	BHADALE NEHA BAJIRAO	6	5	4	8	21	8	8	60		
12	MULANI KHUSHI AYUB	8	6	5	9	22	8	8	66		66
13	BHINTADE ESHWARI VITTHAL	8	6	5	9	24	8	8	68		68
14	RATHOD ANIKET VIKAS	3	2	2	7	25	7	4	50		
15	YADAV SEJAL GANESH	4	2	3	6	20	2	5	42		
16	DAGADE PRAJAKTA BALKU	5	2	4	7	26	8	3	55		
17	JAGTAP SAKSHI RAJENDRA	7	4	4	5	27	8	3	58		
18	TILEKAR POONAM MRAMDAS	3	5	2	7	20	8	8	53		
19	POMAN VISHWAJEET ASHOK	7	5	4	7	30	8	7	68		68
20	ZENDE SRUSHTI APPASO	2	1	6	5	30	8	6	58		
21	INDALKAR SAMPADA KISAN	8	2	2	6	29	8	4	59		
22	DALVI DNYNESHWARI GANPATI	3	3	3	3	16	5	7	40		
23	DHIWAR SHARVARI BABU	3	3	2	6	17	5	4	40		
24	SALUNKE RENUKA	4	4	3	6	11	5	4	37	37	
25	DAVHE PREETI GANGADHAR	1	3	2	6	17	7	4	40		
26	MULANI RAJIYA MUSTAK	5	4	2	3	26	8	8	56		
27	TALPE GAURAV SWAPNIL	5	4	1	5	18	8	4	45		
28	RASKAR SIDDESH S	3	2	1	5	24	8	8	51		
29	THOPATE OMKAR TRIMBAK	3	2	2	7	27	8	5	54		
30	ZENDE SAYALI SANTOSH	2	1	5	6	28	8	8	58		
31	NIMBALKAR AALESHA TANAJI	5	5	0	7	17	8	3	45		
32	RAUT RITU KIRAN	3	5	1	5	21	8	8	51		
33	JAGTAP PRAJAKTA SUNIL	2	1	7	6	20	8	3	47		
34	AMBEKAR RUTUJA BHAGWAN	2	0	5	7	22	8	4	48		
35	GAIKWAD VYANKTESHWAR BHASKAR	4	2	2	8	22	8	8	54		
36	DIGHE HARSHAD SANJAY	4	3	2	8	30	8	5	60		
37	MOKASHI ABHISHEK VASANT	3	5	1	7	27	8	8	59		
38	YADAV PRATHAMESH DATTATRAYA	3	5	2	5	22	8	8	53		
39	TAMBE GANESH BALU	4	3	6	9	27	8	4	61		61
40	BHINTADE TEJAS SANJAY	4	5	4	9	30	8	6	66		66
41	GAIKWAD KALYANI DILIP	0	3	4	3	11	8	1	30	30	
42	GIRE NILESH RAJENDRA	5	4	0	6	26	9	6	56		
43	CHAVAN VISHAL SURESH	7	0	4	7	29	7	3	57		
44	NAZARE SIDDESH ATUL	5	4	3	10	31	8	7	68		68
45	HOLE OMKAR HANUMANT	2	0	2	7	17	8	4	40		
46	BHANDLAKAR VIDYA MANSING	8	7	5	8	27	8	8	71		71
47	BODARE MAYURI VITTHAL	7	5	4	8	24	8	4	60		
48	MEMANE SHRAWANI BAPUSAHEB	6	0	3	8	32	8	7	64		64
49	WAGHMARE SEEMA	5	6	4	7	17	8	6	53		
50	ARANGAVKAR SHRADDHA VILAS	2	2	1	6	14	8	5	38	38	
51	GURAV PUJA NARAYAN	6	0	4	8	17	8	5	48		
52	SHIRKE PALLAVI BHARAT	5	6	4	7	24	6	6	58		
53	RAUT RUTUJA MAHESH	7	2	1	8	18	7	2	45		
54	CHAVAN RUTUJA BAJRANG	5	1	3	4	22	4	6	45		
55	JAGDALE PRATHAMESH VINAYAK	3	0	0	4	19	8	0	34	34	
56	SHINDE RAHUL ANANDRAO	3	0	1	2	23	8	0	37	37	
57	KHOMANE SHVETA ABASO	1	3	4	7	19	8	4	46		

58	KHOMANE SHUBHAMKUMAR SANJAY	5	5	1	5	27	7	2	52		
59	KUDALE TEJAS SUNIL	3	3	4	7	28	8	2	55		
60	HOLE SHUBHAM NAVNATH	3	0	3	2	30	8	2	48		
61	DHOLE SANKET SANDIP	2	5	2	8	29	8	3	57		64
62	JAGDALE AKANKSHA RAMCHANDRA	5	3	5	9	27	8	7	64		
63	LIMBHORE PRADIP DATTATRAAY	5	3	5	7	19	6	7	52		
64	NAGARGOJE SAMEER ARUN	5	4	1	4	28	7	2	51		
65	GIRME MAYUR UTTAM	2	6	1	5	23	8	5	50		
66	SHINDE OMKAR SANTOSH	4	5	4	8	22	7	4	54		
67	WAGHMARE RUSHIKESH CHANDRAKANT	4	6	4	5	25	8	5	57		
68	PISAL PRADIP MAHADEV	3	2	3	5	24	7	3	47		
69	DALVI PRADIP SHIVJI	4	0	4	5	24	7	4	48		
70	YADAV VIDYA RAMESH	3	4	5	6	30	8	6	62		62
71	PILANE NIKITA JALINDAR	5	2	5	6	22	8	6	54		
72	RATHOD KARAN ULHAS	2	2	4	5	13	7	0	33	33	
73	YADAV SHRAVANI JAYRAM	1	1	2	4	27	8	7	50		
74	PHADATARE SUPRIYA GOKUL	3	4	3	7	29	7	7	60		
75	MOHITE SAMPADA ARUN	2	5	10	6	21	8	8	60		
76	CHIVHE PRAJAKTA DADA	1	2	0	4	17	6	8	38	38	
77	ZENDE PRAJAKTA DATTATRAY	2	0	0	7	26	7	8	50		
78	KHATATE MANSI RAMDAS	3	3	2	2	15	8	8	41		
79	ZENDE SHRADDHA GOPAL	2	3	1	4	23	8	1	42		
80	ZENDE PRATIKSHA BALASO	4	2	2	5	17	7	8	45		
81	TAMHANE KIRTI NIVRUTTI	0	2	1	6	20	8	4	41		
82	PILANE SAI RAVINDRA	4	3	3	6	23	7	2	48		
83	POMAN SHRAVANI SHARAD	6	5	2	8	28	6	5	60		
84	WAMBHIRE MOHINI SARJERAO	6	0	0	8	27	8	1	50		
85	GURAV PRADNYA BHIKAJI	2	3	6	8	19	4	3	45		
86	DALVI AARTI DILIP	3	5	3	7	17	7	3	45		
87	TAMHANE MAYURI NIVRUTTI	5	5	2	6	27	7	5	57		
88	TAKAWALE BHAKTI PRAMOD	1	4	3	6	38	7	3	62		62
89	ZENDGE SONALII DNYNESHAWAR	4	6	6	10	27	4	8	65		65
90	KUNJIR POOJA SHANTARAM	8	3	4	8	33	6	4	66		66
91	JADHAV POONAM MURLIDHAR	3	6	8	6	20	5	4	52		
92	KARKAR ADITI PANDURANG	5	5	6	4	18	4	2	44		
93	YADAV PRAJAKTA DIPAK	6	6	4	4	28	5	3	56		
94	ZENDE ANISHA DILIP	4	4	2	6	26	4	5	51		
95	MISAL SHUBHANGI VIJAY	7	1	4	5	20	6	8	51		
96	KALE KIRAN SANTOSH	6	2	4	5	20	6	8	51		
97	WAGHMARE SHRUTIKA BHIVAJI	6	7	3	6	22	9	1	54		
98	GAIKWAD SANIKA SURENDRA	7	6	3	5	26	5	4	56		
99	SHINGADE RUTUJA SURESH	5	1	6	7	22	6	4	51		
100	KUMBHAR GAURI DNYANESHWAR	5	4	2	7	22	4	3	47		
101	PAWAR RESHMA DHANARAJ	6	7	5	8	28	5	8	67		67
102	JAGTAP KADAMBARI VASANT	2	4	6	6	22	5	2	47		
103	HAKES SNGITA SOMANTH	6	5	5	7	24	5	10	62		62
104	MOTE CHHAYA UMAJI	3	4	3	8	23	6	2	49		
105	SHENDKAR DNYANDIP BHAUSO	3	5	4	8	28	8	3	59		
106	KHEDKAR PRATIK DATTATRAYA	3	5	1	8	21	8	3	49		
107	PHADTARE PRADIP VILAS	5	1	2	5	21	5	2	41		
108	GAIKWAD SAURABH HARI	10	4	5	7	33	8	6	73		73
109	RAUT LOKESH MAHESH	4	3	0	5	14	8	3	37	37	
110	RASKAR TEJAS DNYANESHWAR	8	7	3	9	29	8	9	73		73
111	KAMTHE KETAN BABASAHEB	8	7	5	7	29	7	7	70		70
112	KURHADE SHUBHAM GORAKH	4	1	2	2	13	8	2	32	32	
113	BORAWAKWE TEJAS BALASO	4	2	2	7	24	8	2	49		
114	JADHAV SIDDESHWAR MAHADEV	4	4	1	6	21	8	5	49		
115	PAWAR OMKAR NARAYAN	3	5	1	5	23	7	5	49		
116	HIRAVE KARAN RAHUL	5	5	3	7	27	8	4	59		

117	SHENDKAR SHUBHAM MANOJ	6	2	2	7	31	8	3	59		
118	KAMTHE CHAITANYA NARAYAN	5	3	4	8	29	8	6	63		63
119	CHAUDHARI SUJAY MARUTI	6	4	1	6	16	8	3	44		
120	KAMTHE OMKAR TANAJI	7	3	3	8	25	8	2	56		
121	KAMTHE ABHIJEET GANESH	9	2	1	6	30	8	5	61		61
122	RAUT PRACHI SHARAD	5	6	5	6	16	8	8	54		
123	SHELAR TEJAS SOPAN	5	3	4	6	18	7	6	49		
124	JADHAV VAIBHAV GORAKH	3	0	0	3	14	8	0	28		
125	JAGDALE PRANAV SUNIL	4	8	2	5	17	8	5	49		
126	ALGUDE ADITYA SANJAY	4	6	3	5	15	8	3	44		
127	KHAIRE TEJAL VIJAY	6	6	5	8	31	8	9	73		73
128	RASKAR ROHAN KESHAV	6	6	3	10	29	8	5	67		67
129	BHONDE ADITYA RAJU	5	0	1	6	12	5	4	33	33	
130	HIVARKAR OMKAR RAVINDRA	6	0	1	6	20	8	4	45		
131	MULANI SAHIL KAMRUDDIN	8	3	6	7	29	8	5	66		66
132	KHENAT RUSHIKESH SUBHASH	8	4	7	9	31	8	4	71		71
133	SHAIKH NURALAM USMAN	8	2	4	7	29	8	4	62		62
134	JAGTAP AKSHAY MOHAN	6	3	4	5	28	8	5	59		
135	JAGDALE KUNAL DIPAK	5	7	3	6	19	7	3	50		
136	SUTAR VIHAL VIJAY	7	5	3	8	31	8	5	67		67
137	DHOTRE NIKHIL RAJENDRAA	3	3	2	9	20	6	4	47		
138	NETAKE ROHAN SAHEBRAO	5	4	3	7	23	8	4	54		
139	KAKADE RUSHIKESH SANJAY	6	2	6	2	11	7	4	38	38	
140	KSHIRSAGAR VAIBHAV KAILAS	4	4	5	5	25	8	5	56		
141	KALE TUSHAR HIRAMAN	4	1	2	5	17	8	3	40		
142	KATAKE RUSHIKESH DATTATRAYA	3	2	5	6	21	8	2	47		
143	MEMANE SANGRAM HARIDAS	3	6	3	5	17	8	4	46		
144	JAGDALE AKANKSHA SOPAN	5	5	4	7	22	8	6	57		
145	KOLTE KARAN ARVIND	0	4	0	5	9	4	3	25	25	
146	BHONDE ROHIT MAHADU	6	0	0	1	8	4	0	19	19	
147	MEMANE ROHAN MININATH	5	3	2	5	12	8	0	35	35	
148	PAWAR RUTWIK BAPU	4	5	1	6	27	8	3	54		
149	MHETRE DNYANESH MAHADEV	4	4	1	5	32	8	3	57		
150	LONDHE PRAJWAL DILIP	6	4	3	3	17	8	6	47		
151	TILEKAR NISHANT POPAT	3	5	3	6	23	8	5	53		
152	AMBLE MAHESH BHIMRAO	4	1	4	6	16	8	6	45		
153	ZENDE VAIBHAV ROHIDAS	3	4	2	8	17	8	4	46		
154	BADADE DAYANAND VILAS	4	3	2	7	27	7	5	55		
155	ZENDE ANIKET BALASO	2	3	5	4	21	8	7	50		
156	ZENDE PRANAV VIKRAM	2	3	3	4	25	8	3	48		
157	SHELAR DATTA JANARDAN	5	1	1	7	24	7	4	49		
158	BANSODE MAHADEV SANJAY	4	2	4	7	24	7	3	51		
159	BARGE ADESH SANJAY	3	2	4	6	26	8	3	52		
160	ZAGADE PRATIK PRAKASH	4	5	0	9	21	8	4	51		
161	KHEDEKAR SANDESH VASANT	7	4	0	4	23	8	5	51		
162	ZAGADE SHREYASH PRAKASH	2	7	0	6	22	8	0	45		
163	ZAGADE AMOL MOHAN	2	6	4	5	14	7	3	41		
164	TAKAWALE MAYUR	2	3	2	9	18	7	3	44		
165	PILANE SWAPNIL	4	5	3	6	22	7	4	51		
166	PATIL VICKY GULAB	2	0	5	5	27	8	5	52		
167	AMBLE PRADIP SAMPAT	2	0	1	6	21	8	6	44		
168	KAD NIKITA SARJERAO	6	3	2	4	22	8	5	50		
169	JAGDALE AKANKSHA	5	0	1	1	2	6	6	21	21	
170	KAMTHE TRUPTI L	3	6	4	8	24	8	9	62		62
171	CHAUDHARI MAYURI POPAT	6	4	2	6	26	8	3	55		
172	GANDHI ISHA DIPAK	6	4	4	3	15	8	4	44		
173	JAGTAP PRATIKSHA SHAM	5	5	0	6	33	7	3	59		
174	RAJIWADE TANUJA K	6	3	2	5	30	7	5	58		
175	SHAIKH MAHEVISH	7	4	4	5	18	8	6	52		

176	INAMAKE SAKSHI POPAT	5	2	2	6	18	7	4	44		
177	LONKAR MINAKSHI	4	3	2	6	23	8	5	51		
178	ZENDE TANUJA HANUMANT	4	0	2	6	35	8	5	60		
179	SHIKALKAR ARSHIYA	2	1	3	5	14	8	5	38	38	
180	MORE YOGITA DINESH	5	3	3	7	11	5	4	38	38	
181	KALE RUTUJA RAJENRA	4	6	3	5	19	8	8	53		
182	GAIKWAD OMKAR RAJENDRA	4	3	4	7	23	8	5	54		
183	YADAV AVISHKAR SHIVAJI	1	3	6	6	19	7	6	48		
184	SUTAR AJIT VASANT	5	7	3	9	29	8	7	68		68
185	KHATATE VIKRANT MARUTI	0	4	0	3	26	7	5	45		
186	ZUNJAR MRUNALI RAJENDRA	4	1	4	6	30	8	2	55		
187	CHAUNDKAR OMKAR	5	5	0	8	24	8	1	51		
188	SHINDE MAYUR TANAJI	2	4	4	9	26	8	7	60		
189	JAGTAP LOKESH	4	5	4	7	24	8	5	57		
190	CHAVAN MAYUR SANTOAH	5	4	4	8	25	8	6	60		
191	KAMBLE ABHISHEK VIKAS	4	3	2	8	24	7	4	52		
192	ZENDE SHREYA DNYANESHWAR	5	2	4	6	23	7	7	54		
193	ZENDE RUTIK BALASO	3	6	5	8	30	8	7	67		67
194	PAWAR SHRINATH APPA	3	6	5	8	31	7	6	66		66
195	KAMTHA VAISHNAVI R	5	2	4	6	23	8	6	54		
196	PAWAR SHRINATH APPA	3	2	4	6	23	8	6	54		
197	ZENDE ADITYA ANIL	3	6	4	7	30	8	6	64		64
198	JAGDALE MONIESH	2	4	3	7	19	8	4	47		
199	POMAN TEJAS NITIN	3	0	0	3	27	5	0	38	38	
200	BADADHE AKASH ANIL	5	6	5	8	32	8	4	68		68
201	HADKE ABHISHEK ANIL	4	5	3	9	28	8	6	63		63
202	CHAUNDKAR PRATIKSHA SIDDHANATH	5	3	4	5	17	6	5	45		
203	WALTE SHREYA NAVNATH	1	2	4	7	40	6	0	60		
204	JAGDALE MANISHA RAJENDRA	5	4	4	9	23	7	7	59		
205	JAGDALE APEKSHA BANDU	2	6	2	4	15	6	0	35	35	
206	JAGDALE PRAGATI ANKUSH	4	3	1	6	19	8	3	44		
207	JAGTAP NITIN SATYAWAN	2	3	2	7	20	8	6	48		
208	WALKE SHANKAR KALURAM	2	4	4	7	20	6	3	46		
209	PADALKAR ADESH SAMPAT	2	2	4	8	23	7	4	50		
210	KALE DIVYA VISHWAS	1	3	2	4	30	7	6	53		
211	KSHIRSAGAR PRASAD GOKUL	1	2	6	6	18	6	3	42		
212	BHISE ABHIJEET AMRUTA	1	2	1	6	23	7	2	42		
213	GARUD PRANALI RAJENDRA	1	3	5	6	17	8	2	42		
214	DHANAWADE SAHIL CHANDRAKANT	3	4	3	10	20	10	5	55		
215	KAKADE GANESH RAJKUMAR	2	6	4	7	29	6	1	55		
216	SHEMBADE AKASH SANJAY	1	0	1	8	26	8	5	49		
217	KUNJIR ADESH RAJENDRA	1	0	1	7	25	5	6	45		
218	DAREKAR VIKAS BALASO	3	2	0	3	13	4	4	29	29	
219	PADALKAR CHHAYA BABAN	1	4	3	6	19	8	2	43		
220	ROMAN ABHISHEK MARUTI	2	3	4	5	9	4	5	32	32	
221	JAGTAP SHUBHANGI AABASAHEB	4	4	3	4	18	8	5	46		
222	KAMTHE SAURABH SUNIL	2	2	5	6	25	4	5	49		
223	GHARE TEJAL VITTHAL	7	0	2	9	22	5	0	45		
224	YADAV PRIYA RAJENDRA	7	7	4	9	22	4	7	60		
225	SASTE NAMRATA SHIVAJI	5	2	2	7	22	6	0	44		
226	MAGAR AMOL ASHOK	1	4	4	5	24	6	1	45		
227	LOLE GORAKH BABAN	5	6	4	6	30	5	5	61		61
228	LOLE PRATHAMESH DNYNDEO	4	5	4	7	32	4	6	62		62
229	BHISE VINAYAK SANJAY	1	4	3	8	27	5	1	49		
230	JADHAV SURAJ SANTOSH	1	3	4	7	15	4	2	36	36	
231	JADHAV ISHA SURESH	4	5	3	5	8	4	6	35	35	
232	DHAGARE CHAITALI CHANDRAKANT	3	3	3	7	23	5	5	49		
233	KHOMANE NEHA VIJAY	3	4	4	6	25	4	4	50		
234	DALVI OM DNYANDEO	7	2	3	2	14	7	0	35	35	

235	JAGTAP YOGESH SADANAND	7	6	4	5	15	7	4	48		
236	KATAKE GAURAV DNYANOBA	6	5	3	6	21	5	1	47		
237	KATAKE KUNAL NAVNATH	5	3	3	4	23	7	3	48		
238	KAMTHE NIKITA HANUMANT	4	4	2	7	11	5	3	36	36	
239	PAWAR TRUPTI SUDHAKAR	2	6	1	5	22	6	4	46		
240	DALVI POONAMBHAGWAN	3	4	0	2	20	7	2	38	38	
241	PHADATARE ANJALI BAPU	3	6	7	7	20	8	8	59		
242	SAWANT RUTUJA SATISH	0	3	1	4	28	5	4	45		
243	PHADATARE SAURABH SANJAY	0	3	6	6	14	8	3	40	40	
244	JAGDALE TEJAS	0	2	0	3	26	6	0	37	37	
245	SAMGIR ABHISHEK	0	3	0	7	25	8	0	43		
246	SHINDE SAMPAT BHAUSO	3	6	6	6	25	8	8	62		62
247	HAGAVANE UMESH VITTHAL	3	2	3	6	40	7	5	66		66
248	PAWAR SURAJ BALASO	1	4	3	7	18	6	5	44		
249	KUMBHARKAR KISHOR DNYANDEV	3	1	1	5	13	4	3	30	30	
250	BHALERAO SUDAM YOGAJI	1	3	3	5	13	8	5	38	38	
251	KUNJIR ADITI RAJENDRA	2	3	3	5	10	8	5	36	36	
252	DHUMAL TEJASHREE SANJAY	0	4	0	5	8	7	5	29	29	
253	KATAKE AKASH MAHADEV	2	3	1	7	32	6	0	51		
254	TAWARE MANDAR SATISH	2	2	0	7	12	8	0	31	31	
255	KENDRE AKASH BALASAHEB	3	1	4	1	39	4	5	57		
256	GAIKWAD JAYESH DILIP	3	3	2	7	29	8	6	58		
257	JADHAV PARTH KAILAS	3	4	3	7	29	8	7	61		61
258	KADEKAR PRAJAKTA MANIK	6	6	3	5	28	6	6	60		
259	BORKAR RUTUJA SUNIL	1	2	2	7	19	6	5	42		
260	JADHAV CHETAN DYNANESHWAR	9	4	7	5	24	8	1	58		
261	SHIRKE PRATIKSHA	4	4	5	5	17	5	3	43		
262	POMAN DYNANESH BALASO	3	5	2	6	29	7	4	56		
263	JAGTAP SAKSHI RAJENDRA	3	3	2	3	17	5	4	37	37	
264	GADADE MANISHA VIKAS	5	3	5	4	18	6	7	48		
265	BHISE SAMIKSHA	2	2	2	2	13	6	2	29	29	
266	KHOMANE ANIKET KAILAS	1	2	5	7	21	6	4	46		
267	BADADHE ANKITA TANAJI	1	2	3	4	9	4	2	25	25	
268	ZENDE KETAKI SURESH	4	4	3	4	18	5	5	43		
269	KUMBHAR NILESH HARISHCHANDRA	6	2	7	4	19	7	5	50		
270	DALVI POOJA VITTHAL	5	2	2	4	19	5	6	43		
271	PAWAR SAKSHI VIKAS	2	4	0	5	23	3	5	42		
272	DALVI SAKSHI SHRIKANT	5	4	6	4	12	5	6	42		
273	JAGTAP POOJA VILAS	3	3	1	1	12	6	3	29	29	
274	DIGHE AVISHKAR VILAS	8	3	3	5	23	6	4	52		
275	JAGTAP KIRAN NITIN	7	3	7	7	25	6	4	59		
276	KOLATE SANKET SHAMRAO	4	4	3	6	27	5	5	54		
277	NAVALE POOJA VIJAY	9	6	4	3	22	6	6	56		
278	NAVALE SHRADDHA SHARAD	9	6	4	4	25	5	4	57		
279	BORAWAKE RUTUJA RAJENDRA	3	2	3	0	11	5	2	26	26	
280	RAJIWADE NIKITA VITTHAL	4	8	0	4	32	7	5	60		
281	MAHURKAR SHIVANI PRAKASH	2	6	2	3	17	5	3	38	38	
282	THORAT MAYURI UDAY	4	0	7	6	21	5	6	49		
283	GURAV ARCHANA NARAYAN	0	4	1	4	4	5	0	18	18	
284	KAMBLE RAVEENA GOVIND	6	7	6	6	31	5	5	66		66
285	BHISE ANJALI BALAJI	2	4	5	4	17	4	0	36	36	
286	DODAKE AVANTIKA RAJENDRA	3	5	4	5	15	7	5	44		
287	DHOTRE NIKITA RAJENDRA	3	8	7	5	16	4	3	46		
										43	40
									14.98%	13.93%	

Sign of the Jr. Supervisor:

PDEA's Waghire College, Saswad

F.Y.B.A. Internal Assessment Test (December-2021-22)

Subject: Marathi, Hindi and English

Name of the Student _____ Roll No: _____

Marks: 10
01/2021

Times: 10:30 to 12:30

Date: 04 /

Answer the following questions. Any eight out of ten.

(08)

1. English islanguage. (Regional/ native/international)

2. A Group discussion is sometimes called as

- a. G.D. b. F.D. c. D.G. d. R.D.

3. Write your full name in capital letters beginning with your surname.

.....

4. Give two examples of Noun.

.....

5. There areparts of speech in English. (9/12/10)

6. There are.....articles in English. (3/2/1)

7. He gave me a gift. (Make it passive)

.....

8. He is a good boy. (Make it negative sentence)

.....

9. He is a Singer. (Add question tag)

.....

10. They ate Salads. (Identify the tense in the given sentence)

मराठी

१) मराठी भाषेची वर्ण संख्या कती?

अ) ४८ ब) ५० क) ५६ ड) १२

२) पुढील पैकी कोणाला ज्ञानपीठ पारितोषक मळाले नाही?

अ) व. वा. शरवाडकर ब) व. स. खांडेकर क) वंदा करंदीकर ड) मंगेश पाडगावकर

३) 'भावार्थदीपिका' हा ग्रंथ कोणी निर्माण केला?

अ) नामदेव ब) नरहरी सोनार क) ज्ञानेश्वर ड) मुक्ताबाई

४) मराठी भाषेचे लेखन कोणत्या लपीत केले जाते ?

अ) देवनागरी ब) प्राकृत क) अपभ्रंश ड) संस्कृत

५) मराठी भाषा कोणत्या भाषेपासून वका सत झाली?

अ) इंग्रजी-संस्कृत ब) कानडी-हिंदी

क) संस्कृत-प्राकृत ड) संस्कृत-मराठी

६) मराठी भाषेला महाराष्ट्रासह आणखी कोणत्या राज्याने प्रशासकीय वापराचा अधिकृत दर्जा दिला आहे ?

अ) कर्नाटक ब) गुजरात क) गोवा ड) छत्तीसगड

७) भारतातील कती राज्यांत मराठी भाषा बोलली जाते?

अ) दोन ब) पाच क) आठ ड) बारा

८) खालील शुद्ध शब्द ओळखा.

अ) आशीर्वाद ब) आशरवाद क) आशवाद ड) आशीर्वाद

९) खालील शुद्ध शब्द ओळखा.

अ) सुचना ब) सूचना क) वरीलपैकी दोन्ही बरोबर ड) वरीलपैकी दोन्ही चूक

१०) पुढीलपैकी कोणता साहित्यप्रकार नाही?

अ) कथा ब) कादंबरी क) नाटक ड) नृत्य

वाघीरे कला, वा णज्य व वज्ञान महा वद्यालय, सासवड,
ता. पुरंदर, जि. पुणे
हिंदी वभाग

हिंदी भाषा एवं साहित्य - सामान्य ज्ञान प्रश्नोत्तरी 2022

प्रश्न 1. आदिकाल के बाद हिंदी में कस काल का उदय हुआ है?

1. भक्तिकाल 2. रीतिकाल 3. छायावाद 4. प्रयोगवाद

प्रश्न 2. निर्गुण भक्ति काव्य के प्रमुख कव है।

1. कबीरदास 2. मीराबाई 3. तुलसी 4. बिहारी

प्रश्न 3. कस काल को स्वर्णकाल कहा जाता है?

1. भक्ति काल 2. रीति काल 3. आधुनिक काल 4. छायावाद

प्रश्न 4. जयशंकर प्रसाद की सर्वश्रेष्ठ रचना कौन सी है?

1. कामायनी 2. पृथ्वीराज रासो 3. परमाल रासो 4. गोदान

प्रश्न 5. बिहारी की रचना का नाम ल खए।

1. जुही की कली 2. बिहारी सतसई 3. युगधारा 4. कल सुनना मुझे

प्रश्न 6. प्रेमचंद का असली नाम क्या था?

1. अमृतराय 2. नवाबराय 3. धनपतराय 4. मुंशी प्रेमचंद

प्रश्न 7. 'को शश करने वालों की हार नहीं होती' ये प्रेरक कवता कसकी है?

1. जयशंकर प्रसाद 2. हरिवंशराय बच्चन 3. निराला 4. महादेवी वर्मा

प्रश्न 8. तुलसीकृत रामचरितमानस में कौन सी भाषा का प्रयोग कया गया है?

1. अवधी 2. खड़ी बोली 3. भोजपुरी 4. बघेली

प्रश्न 9. हिन्दी भाषा की लप कौन सी है?

1. देवनागरी ल प 2. रोमन ल प 3. ब्राह्मी ल प 4. खरोष्ठी ल प

प्रश्न 10. संवधान के कस अनुच्छेद में कहा गया है - " संघ की राजभाषा हिंदी और ल प देवनागरी होगी " ।

1. 343 वें अनुच्छेद 2. 345 वें अनुच्छेद 3. 346 वें अनुच्छेद 4. 347 वें अनुच्छेद

वाघीरे महा वद्यालय सासवड
एफ.वाय.बी.ए. वषयअर्थशास्त्र

वेळ

खालील पर्यायापैकी योग्य पर्याय निवडा () उत्तरासमोर अशी खुण करावी.

१) पुढीलपैकी कोणता देश वकसनशील आहे.

१) अमेरिका २) जपान ३) भारत ४) जर्मनी

२) ख लल पैकी कोणता उद्योग शेतीवर अवलंबून आहे ?

१) पोलाद उद्योग २) समेट उद्योग ३) माहिती तंत्रज्ञान ४) साखर उद्योग

३) पुढीलपैकी कोणत्या राज्याची सर्वा धक शेती ओ लताखाली आहे?

१) बिहार २) पंजाब ३) महाराष्ट्र ४) राजस्थान

४) श्र मकांना कामाचा मोबदला म्हणून काय मळते?

१) नफा २) व्याज ३) खंड ४) वेतन

५) कोणत्या क्षेत्राचा वाटा राष्ट्रीय उत्पन्नात सर्वात जास्त आहे?

१) शेती २) उद्योग ३) सेवाक्षेत्र ४) या पैकी कोणतेही नाही

६) भारतात सर्वा धक साक्षरता असणारे राज्य कोणते?

१) केरळ २) महाराष्ट्र ३) गुजरात ४) कर्नाटक

७) पूर्ण स्पर्धत वक्रेत्यांची संख्या कती असते?

१) एक २) असंख्य ३) दोन ४) पाच

८) भारताची मध्यवर्ती बँक कोणती ?

१) RBI २) NABARD ३) SBI ४) HDFC

९) खालील पैकी कोणती बँक राष्ट्रीयकृत बँक नाही?

१) मध्यवर्ती सहकारी बँक पुणे जिल्हा २) देना बँक ३) बँक ऑफ इंडिया ४) बँक ऑफ महाराष्ट्र

१०) पुढीलपैकी कोणता देश वक सत आहे?

१) अमेरिका २) पाकस्तान ३) भारत ४) बांग्लादेश

मानसशास्त्र वभाग

खाली दिलेल्या प्रश्नांपैकी बरोबर पर्यायासमोर बरोबर या चन्हाने खुण करून उत्तरे द्या.

1) भारत: आश्या तर इंग्लंड :...?

A. ब्रिटन B. युरोप C. अमेरिका D. ऑस्ट्रेलिया

2) साप :मुंगुस तर -----:मांजर

A. उंदीर B. बेडूक C. कीटक D. पाल

3) दहा मुलांना 20 क. गें साखर 30 दिवस पुरते तर एका मुलाला 2 क. गें साखर कती दिवस पुरेल.

A. 5 B. 10 C. 20 D. 30

4) वसंगत वाद्य ओळखा

A. बासरी B. तबला C. शहनाई D. सनई

5) खालीलपैकी तीन व्यक्तीमध्ये एक व शष्ट साधर्म्य आहे चौथी व्यक्ती इतर तिघांनाहुन वेगळा आहे ती ओळखा?

A. डॉक्टर B. शक्षक C. व्यापारी D. वकील

6) खेळ :व्यायाम :: चित्रपट :?

A. माहिती B. करमणूक C.रंगीत D.संगीत

7) डॉक्टरांनी रमेशला दर तीन तासांनी गोळ्या घ्यायला सांगतल्या त्याने पहिली गोळी सकाळी आठ वाजता घेतली तर

त्याला चौथी गोळी कती वाजता घ्यावी लागेल?

A. सायंकाळी 5 वाजता B. सायंकाळी6 वाजता C. सायंकाळी 7 वाजता D. सायंकाळी8 वाजता

8) दिवाळी म्हटल्यावर खालीलपैकी कोणती बाब सर्वात महत्वाची?

A. रांगोळी B. दिवे C.फटाके D. नवे कपडे

9) 24 543 24 27 84 24 27 या मा लकेत 4 च्या अगोदर 2 हा अंक कती वेळा आला आहे.

A. 5 B. 3 C. 2 D. 4

10) एक तास तीस मनिटे म्हणजे कती मनिटे?

A. एकशे वीस मनिट B. एकशे तीस मनिट C. सत्तर मनिट D. नव्वद मनिट

11) नांगराला मोठ म्हंटले मोठे ला वहीर वहीरीला ट्रॅक्टर म्हंटले तर उन्हाळ्यात कशाचे पाणी आटेल?

A. ट्रॅक्टर B. वहीर C.मोट D.नांगर

12) घड्याळातील तास काटा एक व दोनच्या मध्ये आ ण मनिट काटा सहा वरती असेल तर घड्याळात कती वाजले असतील?

A. 1:30 B. 06:10 B. 06:10 C. 2:30 D. 05:40

13) एक साडी सुकण्यासाठी दहा मनिटे वेळ लागतो तर सात साड्या सुकण्यासाठी कती वेळ लागेल?

A. दहा मनिट B. वीस मनिट C. सत्तर मनिट D. यापैकी नाही

14) रमेश दीपक पेक्षा उंच आहे पण आनंद पेक्षा लहान आहे. संजय दीपक पेक्षा लहान आहे तर सर्वात उंच कोण?

A. रमेश B. आनंद C. दीपक D. संजय

15) 4: 16 :: 3 : ?

A. 6 B. 9 C. 12 D. 15

16) आमदार : मुख्यमंत्री :: खासदार : ?

A. राज्यपाल B. राष्ट्रपती C. पंतप्रधान D. आयुक्त

17) महाराष्ट्राची आर्थिक राजधानी मुंबई तर सांस्कृतिक राजधानी खालीलपैकी कोणती?

A. नागपूर B. सातारा C. पुणे D. औरंगाबाद

18) आगगाडीला रिक्षा, रिक्षाला सायकल, सायकलला मोटार आणि मोटारीला आगगाडी म्हंटले तर स्टेशन वरील प्लॅटफॉर्मवर

कोणते वाहन थांबेल?

A. सायकल B. मोटार C. रिक्षा D. आगगाडी

19) पावणेतीन वाजता मनिट काटा कती वर असेल?

A. दहावर B. नऊवर C. तीन वर D. आठवर

20) मंगळ, बुध, गुरु, ?

A. चंद्र B. मंत्र C. सूर्य D. पृथ्वी

21) संगीतापेक्षा तारका मोठी आहे, पण करण तारकापेक्षा लहान आहे तर सर्वात मोठे कोण?

A. संगीता B. तारका C. करण D. कोणीच नाही

22) पेरुला आंबा म्हंटले आंब्याला द्राक्षे द्राक्षाला सफरचंद सफरचंद संत्रे म्हंटले तर फळांचा राजा कोण?

A. आंबा B. द्राक्षे C.पेरू D.संत्रे

23) पाय :पैंजण :: हात:?

A. मेहंदी B.बांगडी C.अंगठी D.कोपर

24) रमेश दीपक पेक्षा उंच आहे पण आनंद पेक्षा लहान आहे. संजय दीपक पेक्षा लहान आहे तर सर्वात उंच कोण?

A. रमेश B. आनंद C. दीपक D. संजय

25) तिकीट तपासनीसाला पोस्टमन म्हंटले, पोस्टमन ला पोलीस, पो लसाला गुप्तहेर म्हंटले तर पत्र कोण देईल?

A. पोस्टमन B. गुप्तहेर C. तिकीट D.तपासनीस पोलीस

26) एक साडी सुकण्यासाठी 10 मनिटे वेळ लागतो तर 7साड्या सुकण्यासाठी कती वेळ लागेल?

A. 10 मनिटे B. 20 मनिटे C. 70 मनिटे D. यापैकी नाही

27) 3,4,2,4,6,2,4,2, 2, 3, 4,2, 7, 2

या मा लकेत 2 च्या अगोदर 4 हा अंक

कती वेळा आला आहे.

A. 4 B. 2 C. 3 D. 1

28) तिकीट तपासणीसाला पोस्टमन म्हंटले, पोस्टमनला पोलीस, पो लसाला गुप्तहेर म्हंटले, तर पत्र कोण देईल?

A. पोस्टमन B. गुप्तहेर C. तिकीट D. तपासनीस पोलीस

29) घड्याळाचा तास काटा व मनिट काटा एकावर एक असे कती वाजता असतात?

A. 12 वाजता B. 11 वाजता C. 3 वा. 20 मी. D. 1 वाजता

30) फुल :कमळ :: पक्षी : ?

A. चमणी B. कावळा C. गुलबक्षी D. मोर

31) घार, चमणी, कावळा, ?

A. मांजर B. उंट C. ससा D. बगळा

32) 2 पासून 10 पर्यंत सर्व वषम संख्यांची बेरीज कती?

A. 20 B. 18 C. 24 D. 40

33) महामाहोपाध्याय यातील म हे अक्षर काढून टाकल्यास कती अक्षरे शल्लक राहतील?

A. 5 B. 4 C. 3 D. 7

34) लोकनायक हा शब्द उलट्या क्रमाने लहून त्यातील मधले अक्षर लहा?

A. ता B. क C. लो D. य

35) बगळ्याला कावळा म्हटले, कावळ्याला मोर, मोराला पोपट व पोपटाला घार म्हटले: तर पसारा कोणत्या पक्षाला असतो?

A. कावळा B. घार C. बगळा D. पोपट

36) पाय : पैजण :: हात : ?

A. मेहंदी B. बांगडी C. अंगठी D. कोपर

37) जायकवाडी, अभयारण्य, भीमाशंकर या तिन्ही शब्दात एकच समान बाब आहे ती कोणती?

A. सगळ्या शब्दात य हे अक्षर आहे B. तिन्ही धरणे आहेत

C. तिन्ही देवळे आहेत D. प्रत्येक शब्द पाच अक्षरी आहे

38) औरंगाबाद कर या शब्दातील सम क्रमांकाची अक्षरे लहा?

A. औगाबा B. औगाद C. रंबाक D. रंगाबा

39) आकाश: वमान :: समुद्र:?

A. पाणी B. जहाज C. होकायंत्र D. मासे

40) बबीता चा रांगेतील क्रमांक डावीकडून सहावा व उजवीकडून पंधरावा आहे तर रांगेत एकूण कती मुली आहेत?

A. 21 B. 19 C. 20 D. 22

वषय भूगोल :

वेळ २०२२/०१/०४. दिनांक

खालील पैकी योग्य पर्याय निवडा . (अशी खून करा { √ } उत्तरासमोर) .

1) प्राकृतिक भूगोल यात खालील कोणत्या शाखेचा समावेश होत नाही .

१ .२ शलावरण .वातावरण ३ .४कृषी भूगोल .जलावरण.

2) प्रावराण आ ण गाभा या दरम्यान . वलगता आढळते

१ .२कानरोड .मोहो ३ .४गेटन्बर्ग .या पैकी नाही .

3) पृथ्वीची एकूण भूधावालता . एकक आहे

१. ६५ २५१ .४ ४९ .३ ३५ .

४. या शास्त्रज्ञांनी मांडला.....न सद्धांतभूखंड वह .
 १ . २ वल्यम डेव्हीस .आ .३वेगनार .एलन सेम्पल ४सीन .पी .
५. या जिल्ह्यात आढळते..... रांजण खळगे महाराष्ट्रातील .
 १अहमदनगर . २ .३लातूर .नागपूर ४अकोला .
६. या एककात मोजतात..... वायुभार .
 १ .२ मलीबार .तापमापक ३ समोच्च रेषा . ४या पैकी नाही (
- ७ .होते..... तापमान उंचीनुसार .
 १ .२कमी .जास्त ३ . बदल होत नाही . ४या पैकी नाही (
- ८ .या जिल्ह्यात आहे महाराष्ट्रातील मावळ प्रांत .
 १. २धुळे .पुणे ३ .४उस्मानाबाद .रत्ना गरी.
- ९ .आकारची दरी नदीच्या या अवस्थेत आढळते .
 १ .२परिपक्व अवस्था .वृद्धावस्था ३ .४प्रारं भक अवस्था .या पैकी
 नाही
- १० . यात आढळतो सयाल व सायमा हा थर (.
 १ .२ शलावरण .वातावरण ३ .४जलावरण .जीवावरण

Class -F.Y.B.A. Politics

- प्र . सर्व प्रश्न सोडवणे आवश्यक - १.
- १..लोकशाहीचे कती आधारस्तंभ आहेत (.
 अ चार (तीन ड(दोन क (एक ब (
- २ सध्या महाराष्ट्राचे मुख्यमंत्री कोण आहेत (.
- अश.मा (अजित पवार क.श्री.मा (उद्धव ठाकरे ब.श्री.मा (रीधनंजय मुंडे.श्री.मा(देवेंद्र फडणवीस ड.
- ३ . यांना आहे... देशात आणीबाणी जाहीर करण्याचा अ धकार (.
 अ मुख्यमंत्री (राज्यपाल ड (पंतप्रधान क (राष्ट्रपती ब (

४.हे सादर करतात ... देशाचा अर्थसंकल्प (

अ(पंतप्रधान ड (राष्ट्रपती क (अर्थमंत्री ब (गृहमंत्री

५.हे आहेत... भारताचे लोकसभा सभापती सध्या (

अ राजनाथ सिंह (सु मता महाजन ड (ओम बिर्ला क (रतन टाटा ब (

६.भारतीय राज्यघटनेच्या मसुदा स मतेचे अध्यक्ष कोण होते (

अमहात्मा(जवाहरलाल नेहरू ड.पं(राजेंद्र प्रसाद क(बाबासाहेब आंबेडकर ब.डॉ (गांधी.

७.आहे कोणत्या राज्याशी संबंधित ३७०कलम (

अ ता मळनाडू(काश्मीर ड-जम्मू(उत्तर प्रदेश क(बिहार ब(

८ भारताची राज्यघटना कशी आहे (

अ वां शक (पारंपारिक ड (ल खत क(अ ल खत ब(

९.भारतीय राज्यघटना केव्हा स्विकारण्यात आली(

अ(ब १९५०जानेवारी २६ (२६ जानेवारी १९४९ क(ड १९४९नोव्हेंबर २६(१५ ऑगस्ट १९४७

१०.वी घटनादुरुस्ती केव्हा करण्यात आली ४२ (

अ(ब १९६० (१९७८ क(ड १९७६(१९७०

दिनांक - 7/12/2021

पुणे जिल्हा शिक्षण मंडळाचे
वाघीरे कला वाणिज्य व विज्ञान महाविद्यालय सासवड
ता. पुरंदर जि. पुणे
वाणिज्य विभाग
विद्यार्थ्यांसाठी सूचना

प्रथम वर्ष वाणिज्य वर्गातील विद्यार्थ्यांना सुचित करण्यात येते की शनिवार दिनांक 11 डिसेंबर 2021 रोजी Slow learner व Advanced Learner's परीक्षा सकाळी 9.30 am ते 11.00 am या वेळेत होईल. सदर परीक्षा 75 Marks ची (25 marks for each subject) घेण्यात येणार आहे. तरी सर्व विद्यार्थ्यांनी ही परीक्षा देणे अनिवार्य आहे याची विद्यार्थ्यांनी नोंद घ्यावी.

समन्वयक

वाणिज्य विभाग प्रमुख

उपप्राचार्य

प्राचार्य
वाघीरे महाविद्यालय, सासवड
ता. पुरंदर, जि. पुणे.

दिनांक - 7/12/2021

पुणे जिल्हा शिक्षण मंडळाचे
वाघीरे कला वाणिज्य व विज्ञान महाविद्यालय सासवड
ता. पुरंदर जि. पुणे
प्राध्यापकांसाठी सूचना

प्रथम वर्ष वाणिज्य वर्गातील विद्यार्थ्यांची Slow learner व Advanced Learner's परीक्षा दिनांक 11 डिसेंबर, 2021 रोजी आयोजित केली असून सदर परीक्षा पुढील विषयांसाठी होणार आहे.

- 1) Business Mathematics (25 Marks)
- 2) Financial Accounting (25 Marks)
- 3) Business Economics (25 Marks)

तरी या वर्गाला शिकवणाऱ्या संबंधित प्राध्यापकांनी वरील विषयांच्या प्रश्नपत्रिका तयार करून शुक्रवार दिनांक 10 डिसेंबर, 2021 रोजी सकाळी 10 वाजेपर्यंत परीक्षा विभागात जमा कराव्यात, ही विनंती.



समन्वयक



वाणिज्य विभाग प्रमुख



उपप्राचार्य

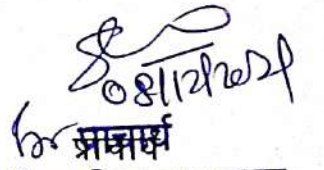

वाघीरे महाविद्यालय, सासवड
ता. पुरंदर, जि. पुणे.

पुणे जिल्हा शिक्षण मंडळाचे
वाघिरे महाविद्यालय सासवड
वर्ष २०२१-२२

वर्ग: एफ. वाय. बी. कॉम

गुण: २५

दिलेल्या पर्यायांपैकी योग्य पर्याय निवडा

- १) अर्थशास्त्राचे जनक म्हणून कोणाचा उल्लेख केला जातो.
१) जे.एम.केन्स 2) डेव्हिड रिकार्डो ३) अँडम स्मिथ ४) मार्शल
- २) शुद्ध अर्थशास्त्र व स्थूल अर्थशास्त्र या शब्दांचा सर्वप्रथम वापर कोणी केला.
१) अँडम स्मिथ 2) रॅग्नर फ्रिश ३) जे.एम.केन्स ४) रॉबिन्स
- ३) मागणी वक्राचा आकार कसा असतो.
१) खालून वर जाणारा 2) वरून खाली उतरणारा ३) O अक्षास बहिर्वक्र ४) O अक्षास अंतर्वक्र
- ४) मिठाची मागणी कशा स्वरूपाची असते.
१) लवचिक 2) अलवचिक ३) एकक लवचिक ४) एकापेक्षा जास्त
- ५) श्रमिकांना कामाचा मोबदला म्हणून काय मिळतो.
१) नफा 2) खंड ३) व्याज ४) वेतन
- ६) वस्तूच्या किमती मध्ये वाढ झाल्यास मागणीमध्ये होणारा बदल कसा असतो.
१) अनंत 2) स्थिर ३) वाढ ४) घट
- ७) मक्तेदारी बाजार पेठ मध्ये विक्रेत्यांची संख्या किती असते.
१) एक 2) असंख्य ३) पाच ते दहा ४) दोन
- ८) शुद्ध अर्थशास्त्र व स्थूल अर्थशास्त्र हे अर्थशास्त्राच्या अभ्यासाचे विषय कशा स्वरूपाचे आहे.
१) स्पर्धात्मक 2) वैकल्पिक ३) एकमेकास पूरक ४) एकमेकास पर्यायी
- ९) राष्ट्रीय उत्पन्नाची मोजणी किती वर्षांनंतर केली जाते.
१) दहा 2) पाच ३) सहा महिने ४) दरवर्षी
- १०) 'जनरल थेअरी ऑफ एम्प्लॉयमेंट, इंटरेस्ट अँड मनी' हा ग्रंथ कोणी लिहिला.
१) डेव्हिड रिकार्डो 2) जे.एम.केन्स ३) मार्शल ४) अँडम स्मिथ
- ११) उत्पन्नातील जो भाग दैनंदिन उपभोगावर खर्च केला जात नाही त्या घटकास काय म्हणतात.
१) गुंतवणूक 2) खर्च ३) सार्वजनिक खर्च ४) बचत
- १२) ई-बँकिंग सुविधा देताना कोणत्या मुख्य घटकाद्वारे पुरविली जाते.
१) इंटरनेट 2) डेबिट कार्ड ३) टेलिफोन ४) क्रेडीट कार्ड

१३) विकासाच्या सुरुवातीच्या टप्प्यात पैसा म्हणून कोणत्या साधनाचा वापर केला जात होता.

- १) पतपैसा 2) कागदी पैसा ३) धातू पैसा 4) वस्तू पैसा

१४) भारताची मध्यवर्ती बँक म्हणून कोणाचा उल्लेख केला जातो.

- १) एस. बी. आय. 2) आर. बी. आय. ३) नाबार्ड 4) एच. डी. एफ. सी.

१५) ग्रामीण भागातील व्यक्तीला दररोजच्या आहारात किती उष्मांकाची (कॅलरीज) गरज असते.

- १) २४०० 2) २१०० ३) २५५० 4) २७००

एका वाक्यात उत्तरे लिहा

१६) मागणीचा नियम सांगा -

१७) शुद्ध अर्थशास्त्राची व्याख्या सांगा -

१८) पूर्ण स्पर्धा म्हणजे काय ? -

१९) उत्पादनाच्या प्रक्रियेत कोणकोणत्या घटकांचा वापर केला जातो.-

२०) वस्तूच्या मागणीवर परिणाम करणारे घटक सांगा -

२१) बेकारीचे प्रकार सांगा-

२२) खाजगीकरण म्हणजे काय ?-

२३) भांडवल म्हणजे काय ?

२४) उपयोगिता म्हणजे काय ?

२५) हंगामी बेकारी म्हणजे काय ?

PDEA, S
Waghire College of Arts, Commerce & Science, Saswad
Commerce Department
Slow & Advance Learner Exam
Sub: Financial Accounting

Marks: 25 Marks

Time: 1Hrs

Name of the Student: _____

F.Y.B.Com , DIV.....

Q.1 Fill in the Blanks

(5)

- 1) Brief explanation of entry is called as _____
- 2) _____ Discount is not recorded in the books of accounts.
- 3) The person who draws the cheque and signs on it is the _____
- 4) Gross profit is transfer to _____ account.
- 5) Depreciation Charged on _____ Assets

Q.2 State whether the following statement are true or false.

(5)

- 1) The double entry system is based on 'Dual Aspect' Concept.
- 2) Bank overdraft is an asset of the business
- 3) Journal is a book of secondary entry
- 4) Goodwill is not a fictitious asset
- 5) Depreciation Increase the value of Asset.

Q. 3 Classify the Following Under the types of personal, Real and Nominal(5)

- | | |
|-----------------------------|-----------|
| 1) Prepaid Rent A/C | 1) _____ |
| 2) Plant & Machinery A/C | 2) _____ |
| 3) Computer A/C | 3) _____ |
| 4) Bills Receivable A/C | 4) _____ |
| 5) Commission Account | 5) _____ |
| 6) Stationary A/C | 6) _____ |
| 7) Mahesh's A/C | 7) _____ |
| 8) Capital A/C | 8) _____ |
| 9) Wages A/C | 9) _____ |
| 10) Bank of Maharashtra A/C | 10) _____ |

Q.4 Pass necessary Journal Entries

(10)

- 1) Paid Advertising bill Rs. 500

- 2) Received Commission Rs. 200

- 3) Paid Printing Expenses Rs. 250

- 4) Goods Sold to Mr. Sunil Rs. 5,000 less 5% Trade Discount

- 5) Ira Started Business with Cash Rs. 50,000 , Furniture Rs 40,000 and cash at Bank of India Rs. 60,000, Machinery Rs. 30,000

- 6) Purchase Goods from Mr. Kale worth Rs. 15,000 less 10% Trade Discount

- 7) Purchase furniture from Mr. Varma on Credit worth Rs. 40,000

- 8) Paid to Mr. Varma Rs. 38000 in full settlement of his account.

B) Answer the following Multiple Choice Questions by selecting correct option from the given options. [08]

- 1) The L.C.M.. of 20 and 50 is _____
a) 20 b) 50 c) 100 d) 12
- 2) The H.C.F. of 110 & 125 is _____
a) 5 b) 128 c) 48 d) 768
- 3) Compound interest on Rs 5000 at 4% p.a. for 5 years is
a) 1083.5 b) 1835.5 c) 6083.5 d) 1053.5
- 4) The simple interest on 52000 at 5% for 1 year is _____
a) 2600 b) 5200 c) 5000 520

Q. 2 Fill in the blanks

[07]

- 1) The decimal form of $36 \div 100 =$
 - 2) The value of $\sqrt{169} =$
 - 3) $-150 + 75 =$
 - 4). Multiplication of two negative numbers is _____.
 - 5). Reciprocal of 25 is _____.
 - 6) Cube root of 8 is _____.
 - 7) 10% of 2500 is _____.
-

Slow & Advanced Learner Test Result 2021-2022

Total Registered	434
Appeared	357
Absent	77
Pass	292
Failed	65
Result	81.79%
Advanced learner	188 (64.38%)
Slow learner	65